

PISA MOVER testato a marzo 2018

TOSCANA

PISA MOVER

Piazzale Corradino D'Ascanio, 1 Pisa PI – Tel. 050500909

<http://pisa-mover.com/>

TESTATA PER TE DA:



ITINERARI
TURISTICI
ACCESSIBILI
APERTI



La cooperazione al cuore del Mediterraneo
La coopération au coeur de la Méditerranée

Progetto “Itaca”

Con l'obiettivo di mettere a tua disposizione tutte le informazioni utili per
una scelta consapevole

Nota Bene Le informazioni che seguono si riferiscono alla data di verifica riportata in calce ad ogni scheda. La SdS e Handy Superabile non sono responsabili di eventuali modifiche significative apportate dalla struttura dopo la visita.

Tutti i testi, le informazioni e le immagini fotografiche contenute in questo documento sono di proprietà di Handy Superabile e ne è pertanto vietato l'uso e la riproduzione anche parziale senza l'esplicito consenso dell'autore stesso.

PISA MOVER testato a marzo 2018

PREMESSA

*Ci sono **circa 3 milioni di persone con diversa abilità in Italia, ed oltre 37 milioni nell'Unione Europea, che sono interessate a viaggiare ma che per ragioni diverse sono ancora escluse dai circuiti ufficiali del turismo**; una di queste ragioni riguarda soprattutto la carenza di informazioni sull'accessibilità delle strutture e dei siti di interesse turistico-culturale, quasi sempre poco attendibili e/o difficili da reperire, sia presso gli uffici turistici e gli alberghi che nei cataloghi dei tour operators.*

Partendo da questa attenta analisi la Società della Salute della Zona Pisana, ente capofila del 'Progetto Itaca', iniziativa di cooperazione europea che intende valorizzare un'idea di turismo innovativo e sostenibile, in collaborazione con Handy Superabile, ha deciso di realizzare un'indagine conoscitiva sulla fruibilità ed accessibilità, per i soggetti con disabilità motoria e sensoriale, di strutture turistiche, servizi pubblici, siti museali ed itinerari turistici, nel Centro di Pisa, .

Obiettivo: dare la possibilità alle persone con disabilità di giudicarne l'effettiva idoneità ed accoglienza rispetto alle proprie esigenze e nel contempo promuovere un'offerta turistica adatta a tutte le esigenze.

Grazie dunque alla disponibilità di tutti coloro, operatori turistici ed Istituzioni pubbliche che hanno condiviso e vorranno condividere ancora con noi il progetto Itaca, avremo così compiuto un passo importante verso l'affermazione del turismo per tutti, rendendo più facile la programmazione di una vacanza speciale.

Società della Salute di Pisa

PISA MOVER testato a marzo 2018

SOMMARIO

COME RAGGIUNGERE IL PISA MOVER	4
IN AUTO:.....	4
IN AEREO	5
IN TRENO	6
CONTATTI	10
PARCHEGGI	11
DESCRIZIONE PERCORSO PISA MOVER.....	12
SERVIZI IGIENICI COMUNI PARCHEGGIO AURELIA PISA MOVER	17

PISA MOVER testato a marzo 2018

COME RAGGIUNGERE IL PISA MOVER

IN AUTO:

Accessibili da Via di Goletta e dalla rotatoria in corrispondenza della Via Aurelia, i parcheggi Aurelia e Goletta si trovano alla stazione intermedia dello shuttle "San Giusto/Aurelia". Il parcheggio Aurelia è predisposto per l'accoglienza dei bus turistici.

Parceggio scambiatore Aurelia

Via delle Colombaie snc

Provenendo dalla Autostrada A12/E80 Genova-Rosignano M., prendi l'uscita Pisa Centro/Aeroporto di Pisa, che dista 4 km dal parcheggio scambiatore.

Continua sulla Superstrada Firenze Pisa Livorno e prendi l'uscita Pisa Ovest/livorno/Porto; da qui alla rotonda prendi la 3° uscita per via di Gargalone, e alla rotonda poi prosegui sulla sinistra per via Statale Aurelia fino alla successiva rotonda; in via delle Colombaie troverai il parcheggio scambiatore.

Parceggio scambiatore Goletta

Via di Goletta, 50

Provenendo dalla Autostrada A12/E80 Genova-Rosignano M., prendi l'uscita Pisa Centro/Aeroporto di Pisa, che dista 5,5 km dal parcheggio scambiatore.

Continua sulla Superstrada Firenze Pisa Livorno e prendi l'uscita Pisa Ovest/livorno/Porto; da qui alla rotonda prendi la 3° uscita per via di Gargalone, continua su viadotto Enrico Mattei, alla rotonda prendi la seconda per via Asmara e continua su via Sant'Agostino; giunti in zona aeroporto prendere via Goletta; al num. 50 sulla sinistra si trova l'ingresso al parcheggio scambiatore.

Distanze Km.: Lucca 30 – Viareggio 27 - Livorno 22 - Siena 125 - Firenze 100 - Roma 350 – Milano 290

PISA MOVER testato a marzo 2018

IN AEREO



La **STAZIONE AEROPORTO** del Pisa Mover è situata di fronte all'edificio servizi portuali sul limite della zona destinata al City-Gate. L'aeroporto è raggiungibile attraverso 5 ascensori, dotati di tastiera in braille e rilievo; lungo il percorso che conduce all'aeroporto sono predisposti mappe tattili e segnali tattili in sistema loges per per facilitare lo spostamento delle persone non vedenti ed ipovedenti. Lungo il percorso sono disponibili anche colonnine per i viaggiatori con disabilità che necessitando di assistenza.



L'Aeroporto di Pisa è il "G. Galilei" che dista c.a. 3 km dal centro città.

All'aeroporto l'imbarco/sbarco del passeggero con mobilità ridotta viene effettuato con'ambulift, un mezzo speciale dotato di rampa - lounge mobile - con piattaforma elevabile per agevolare l'imbarco dei passeggeri su sedia a rotelle; ad essi viene garantita, inoltre, un'assistenza completa, in partenza/arrivo.

Il personale di assistenza è disponibile ad accompagnare il passeggero con disabilità, durante la consegna del bagaglio, fino alla porta d'imbarco o ritiro bagagli.

Il terminal è provvisto di ascensori dotati di pulsanti esterni e interni in braille e di colonnine "per chiamata assistenza". I varchi dei controlli di sicurezza sono predisposti per accogliere passeggeri con sedia a rotella e portatori di pacemaker.

In aeroporto è disponibile una saletta dedicata alle attese più lunghe nella quale è possibile attendere la partenza del volo.

PISA MOVER testato a marzo 2018



Nei percorsi esterni ed interni sono presenti percorsi LOGES completi di mappe tattili per facilitare lo spostamento delle persone non vedenti ed ipovedenti.

Nelle aree interne dell'aerostazione sono presenti servizi igienici molto spaziosi ed attrezzati per persone con mobilità ridotta. Il wc è dotato di maniglioni di sostegno, fisso a parete su un lato e reclinabile sull'altro lato. Il lavabo con rubinetto a leva, presenta uno spazio sufficiente per l'accostamento con la carrozzina



Aeroporti più vicini: "Galileo Galilei" di Pisa (consulta [l'orario dei voli](#)) e "Amerigo Vespucci" di Firenze (86 km - www.aeroporto.firenze.it). Dall'aeroporto raggiungere Pisa centro utilizzando mezzi pubblici (Lam Rossa), TAXI o auto a noleggio.

IN TRENO

Principali collegamenti

da Firenze: Stazione di S.Maria Novella

da Lucca: Stazione Centrale

da Viareggio: Stazione Centrale ww

da Livorno: Stazione Centrale e Porto turistico

consulta [l'orario dei treni](#)

Accessibilità Stazione Centrale Pisa:

La stazione di Pisa Centrale risulta accessibile alle persone con disabilità motoria con ingresso in piano e pavimentazione liscia all'interno. Nella sala centrale la biglietteria dispone di 5 sportelli (vedi foto sopra a dx) e biglietteria automatica con diverse opzioni di pagamento (vedi foto in alto a dx), con tastiera posta a 135 cm da terra.

PISA MOVER testato a marzo 2018



La sala blu di riferimento è quella di Firenze

E' previsto un servizio di assistenza per disabili. il servizio è prenotabile contattando la Sala Blu di RFI, scrivendo via mail a SalaBlu.Firenze@rfi.it, dal telefono fisso: numero verde 800906060, oppure da telefono fisso e mobile: 02323232 digitando poi il prefisso della località dove si richiede l'assistenza. L'accesso alle carrozze avviene tramite carrello elevatore, manovrato da personale appositamente incaricato da Trenitalia oppure, solo in alcuni treni, tramite elevatore posto all'ingresso della carrozza dedicata, oppure tramite scivolo amovibile pieghevole per alcune carrozze prive di dislivello



PISA MOVER testato a marzo 2018

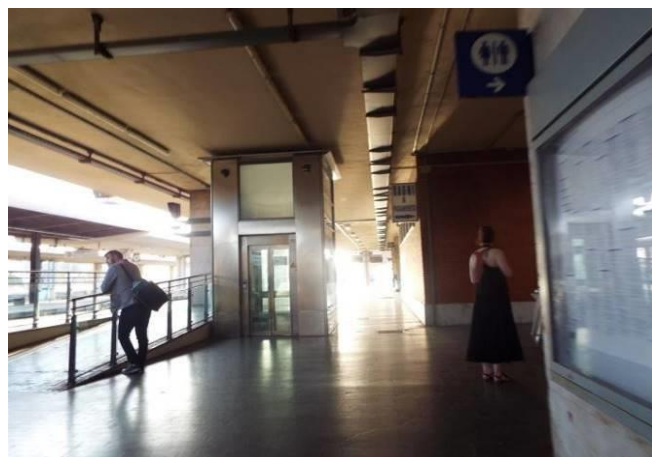

Lungo il corridoio interno della stazione troviamo sulla sinistra la rampa che conduce al primo binario. Oltre la seconda rampa che conduce al primo binario, sulla sinistra è posto l'ascensore che conduce al piano - 1, dove troviamo gli ascensori che conducono a tutti gli altri binari, e l'ultimo ascensore, lungo il corridoio, porta al breve percorso che conduce alla fermata "People mover", l'impianto a fune che metterà in collegamento l'aeroporto con la stazione centrale.

Accessibilità: rampa primo binario lunghezza 590 cm, largh. 90 cm e pendenza 6,5 % dotata di corrimano a sx e cordolo a dx. La porta della cabina dell'ascensore ha una luce netta 89 cm, largh. 138 cm e prof. 150 cm; pulsante esterno di chiamata altezza 120 cm, in braille e rilievo, e tasto più alto della tastiera interna h= 118 cm in rilievo. Il corridoio lungo il quale si trovano gli altri ascensori che conducono ai vari binari dispone di segnali tattili in sistema loges per favorire l'orientamento ai non vedenti.

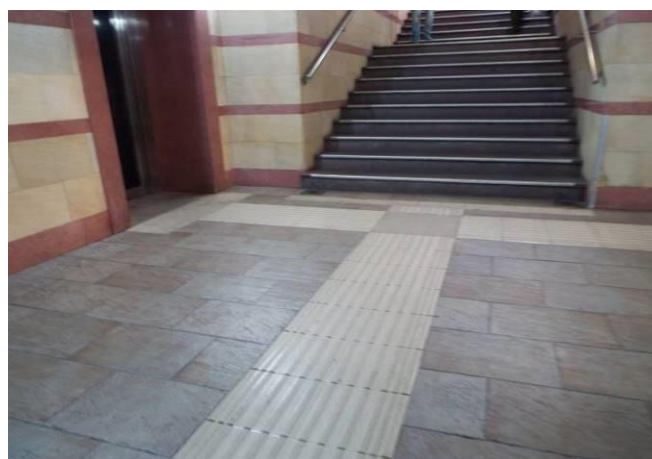

PISA MOVER testato a marzo 2018

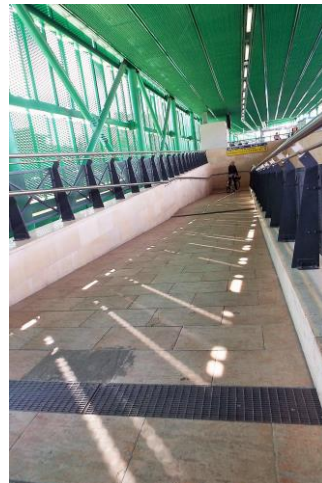

Dalla stazione centrale, lungo il corridoio situato al piano -1 si raggiunge l'ascensore che conduce al binario n. 14 dove si trova la fermata dello shuttle Pisa Mover, accessibile attraverso tornelli con varco superiore a 80 cm per i viaggiatori in carrozzina. Il binario è raggiungibile anche attraverso 4 + 1 rampe intervallate da ripiani di sosta. Dall'esterno l'accesso avviene direttamente da via Quarantola, nel quartiere di San Giusto, attraverso un percorso con guide tattili in sistema loges per non vedenti.



PISA MOVER testato a marzo 2018

SERVIZI IGIENICI COMUNI STAZIONE PISA CENTRALE



Oltre la seconda rampa che conduce al primo binario, troviamo sulla destra i bagni pubblici, che dispongono di N° 2 servizi igienici per disabili (uno funzionante alla visita), porta ingresso 82 cm, con wc dotato di maniglione fisso a sx e reclinabile a dx, spazio laterale di 25 cm e a dx e frontale superiore a 90 cm. (vedi foto sopra a dx)

CONTATTI

Pisamover S.p.A.

Sede legale: Via Salaria 1039 – 00138 Roma

Uffici Operativi: Via delle Colombaie s.n.c., 56121 Pisa

Partita IVA: 12174501002

Call Center

T 0039 050 500909 attivo lunedì-venerdì ore 8.30-18.00

Biglietteria e Ufficio Relazioni con il Pubblico

Parcheggio Aurelia

Via delle Colombaie s.n.c., 56121 Pisa

T 0039 050 500909 – info@pisa-mover.com

Orario al pubblico: tutti i giorni 8.30-18.00

PISA MOVER testato a marzo 2018

PARCHEGGI



Pisamover dispone di due parcheggi scambiatori. Il **parceggio Aurelia** e il **parceggio Goletta**.

Il parceggio Goletta è dotato, inoltre, di copertura a pannelli fotovoltaici.

I parcheggi sono dotati di sbarra all'ingresso apribile tramite comando posto su una colonnina raggiungibile dall'auto che rilascia il biglietto.

Le tariffe del parcheggio sono quelle riportate sul sito web <http://pisa-mover.com/>.



Parceggio scambiatore Goletta si trova in Via di Goletta, 50, è interamente all'aperto e dispone di 508 posti auto, di cui 5 riservati alle persone con disabilità.



PISA MOVER testato a marzo 2018



Parceggio scambiatore Aurelia sito in Via delle Colombaie snc.

Il parceggio è in parte coperto ed ha una capacità complessiva di 765 posti auto, di cui 20 per disabili; di questi 3 si trovano nel parceggio coperto.

Qui sono presenti anche stalli dedicati agli autobus

DESCRIZIONE PERCORSO PISA MOVER



Dal parceggio è presente una mappa tattile, ed un percorso tattile in pvc, con sistema loges e con contrasto cromatico, per facilitare l'orientamento ai non vedenti/ipovedenti.

PISA MOVER testato a marzo 2018



Tale percorso conduce sia agli ascensori che alle scale adiacenti, dotate anche di etichetta in braille e rilievo. Di fronte agli ascensori si trovano le casse automatiche che rilasciano il biglietto che permette l'accesso alla stazione del Pisa Mover.

Tutti gli ascensori presenti al Pisa Mover hanno una porta cabina con larghezza utile di 90 cm, larghezza e profondità cabina: 110 X 210 cm; pulsante di chiamata esterno, in braille e rilievo, alto 111 cm; tastiera interna, in rilievo, con pulsante più alto a 103 cm da terra: L'ascensore è dotato di maniglia interna di sostegno e di segnale luminoso e vocale. Gli ascensori conducono al piano superiore dove all'uscita sono presenti mappa e segnali tattili che conducono alla fermata dello shuttle.

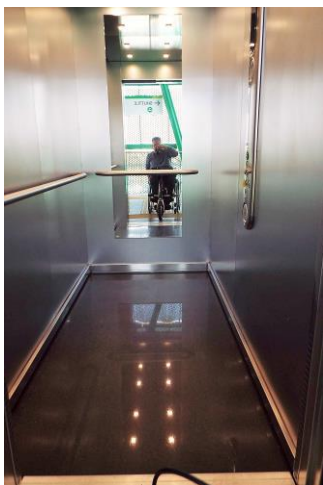

PISA MOVER testato a marzo 2018



I varchi di accesso alle stazioni del Pisa Mover sono dotati di sensore sul quale apporre il proprio biglietto o smartphone, posto ad un'altezza di 82 cm mentre la feritoia dove introdurre la tessera abbonati è posta ad un'altezza di 137 cm. Il Pisa Mover collega direttamente l'Aeroporto alla Stazione di Pisa Centrale ogni 5/8 minuti ed è operativa tutti i giorni dalle ore 4:30 alle ore 01:30, con una tariffa, sia per il solo shuttle che per il parcheggio abbinato allo shuttle (vedi tariffe sul sito <http://pisa-mover.com/>).

Le stazioni del Pisa Mover sono tre:

La **STAZIONE FS/PISA CENTRO** è situata in corrispondenza del binario numero 14. Dall'esterno l'accesso avviene direttamente da via Quarantola, nel quartiere di San Giusto.

La **STAZIONE SAN GIUSTO/AURELIA** è la fermata intermedia. Accessibile da Via di Goletta e dalla nuova rotatoria in corrispondenza della Via Aurelia, dispone di due grandi parcheggi scambiatori.

La **STAZIONE AEROPORTO** è situata di fronte all'edificio servizi portuali sul limite della zona destinata al City-Gate.



PISA MOVER testato a marzo 2018



Pratico, tecnologico, innovativo, Pisamover è un modello di mobilità urbana completamente automatizzato e veloce, con navette alimentate elettricamente per ridurre al minimo l'impatto energetico e ambientale.





Rientra nella tipologia APM (*Automated People Mover*) con trazione a fune, senza conducente, controllato da un posto di comando centralizzato, sotto la supervisione degli operatori. I due convogli in esercizio viaggiano su un'unica via di corsa, che si raddoppia in corrispondenza della stazione intermedia per consentire l'incrocio delle vetture in completa sicurezza.





Ogni convoglio è costituito da tre vetture intercomunicanti ed è collegato a un proprio anello di fune traente, funzionante a "va e vieni" tra le stazioni terminali.

Pisamover è dotato di dispositivi atti a garantire la massima sicurezza e i convogli sono equipaggiati con schermi al led che forniscono informazioni di servizio e gli orari di aerei e treni.

Accessibilità: l'accesso alle vetture per una persona in carrozzina è in piano ed una vettura, appositamente segnalata con il simbolo disabili, dispone al suo interno di sedili riservati alle persone con disabilità, posti ad un'altezza di 43 cm da terra. Il pulsante di soccorso è posto a 110 cm da terra.



SHUTTLE	
 2 shuttle in esercizio	 107 posti per shuttle
 5 minuti Tempo medio della corsa inclusa la sosta	 4.30-1.30 365 giorni l'anno

PARKING	
 2 parcheggi di cui uno coperto	 1330 posti auto nella stazione San Giusto/Aurelia
 3 minuti per raggiungere la stazione FS Pisa o l'Aeroporto	 24 ore su 24 365 giorni l'anno



PISA MOVER testato a marzo 2018



Piano inferiore stazione aeroporto



Ascensore o rampe per raggiungere la Stazione

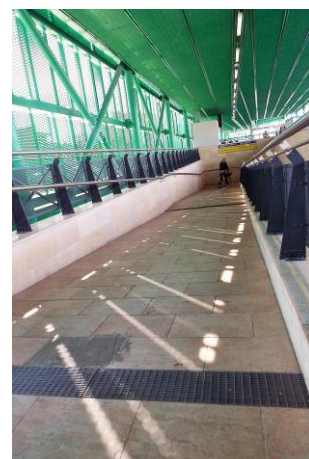

Per raggiungere l'aeroporto dalla stazione Pisa Mover si deve scendere al piano inferiore attraverso uno dei 5 ascensori ed un percorso di c.a. 100 metri, in piano, dotato di mappa e segnali tattili in loges e colori contrastati. Mentre per raggiungere la Stazione di Pisa si può prendere l'ascensore (largh. cabina 89 cm largh. e prof. cabina 138 X 150 cm; pulsante esterno chiamata alto 120 cm, in braille e rilievo, e tasto più alto tastiera interna alto 118 cm, in rilievo), oppure n. 4 rampe con pend. 6,5% e 2 rampe con pend. 8%.

Il bus in via Quarantola è raggiungibile attraverso rampa e percorso in loges.



Rampe per accedere al piano -1 della Stazione



Accesso a Via Quarantola

PISA MOVER testato a marzo 2018

SERVIZI IGIENICI COMUNI PARCHEGGIO AURELIA PISA MOVER



All'uscita del parcheggio Aurelia del Pisa Mover, sul lato sinistro si trovano i servizi igienici fruibili per disabili motori. Sono raggiungibili dal marciapiedi raccordato con il manto stradale attraverso una porta esterna con luce netta di 90 cm e scalino battiporta di 2 cm e soglia alta 2 cm. All'interno seconda porta con luce netta di 75 cm, apribile verso l'esterno, con maniglia a leva. L'altezza del wc è 50 cm con sedile a dente frontale aperto. Il wc è dotato di doccetta flessibile e di maniglione reclinabile sul lato destro e fisso sul lato sinistro. Lo spazio libero a destra è 88 cm, a sinistra 18 cm e frontale 53 cm per la presenza del lavabo. L'altezza sotto e sopra il lavabo è di 75/86 cm. Il locale è privo di specchio.



N.B. Questa scheda descrittiva, insieme alle altre che seguiranno, relative alle strutture turistiche di Pisa, è stata realizzata da esperti in materia di turismo accessibile, dell'associazione onlus **Handy Superabile**, per la realizzazione del progetto "Itaca", iniziativa di cooperazione europea di cui è capofila la **Società della Salute Pisana**.

Obiettivo: fornire una informazione validata sull'accessibilità e fruibilità dei servizi turistici e dei musei a Pisa e proporre interventi per migliorarne la fruibilità e l'accoglienza per le persone con diversa abilità.