

SPAGNA - BALEARI



OCCIDENTAL MENORCA (EX BARCELO' PUEBLO MENORCA) loc. Punta Prima - MINORCA

TESTATO PER TE DA:



Associazione onlus "Handy Superabile"

Sede legale: Via Isola dello Sparviero n.2 – Follonica (Grosseto) - cell. 3498505727

Web site: www.handysuperabile.org - e-mail: info@handysuperabile.org

Con l'obiettivo di mettere a tua disposizione tutte le informazioni utili per una scelta consapevole

Sfoggia le pagine che seguono e trova le informazioni che ti servono!

Nota Bene Le informazioni che seguono si riferiscono alla data di verifica riportata in calce ad ogni scheda. Eventuali modifiche significative in relazione all'accessibilità, saranno riportate sul documento "aggiornamenti" o comunicate in fase di prenotazione. Per quanto riguarda i servizi e le attrezzature presenti nella struttura alberghiera si dovrà sempre fare riferimento a quanto riportato sul catalogo o sulla scheda dell'hotel presente sul sito del Tour Operator e a quanto comunicato dall'agenzia in fase di prenotazione.

I trasferimenti e le escursioni effettuate con mezzi privati/adattati, ed eventuali servizi particolari sono soggetti al pagamento di un supplemento.

Tutti i testi, le informazioni e le immagini fotografiche contenute in questo documento sono di proprietà di Handy Superabile e ne è pertanto vietato l'uso e la riproduzione anche parziale senza l'esplicito consenso dell'autore stesso.

OCCIDENTAL MENORCA

TESTATO DA [HANDY SUPERABILE](http://www.handysuperabile.org) NEL 2010 CON AGGIORNAMENTI AL 2021

Sommario

SPAGNA - BALEARI	1
OCCIDENTAL MENORCA (EX BARCELO' PUEBLO MENORCA).....	1
loc. Punta Prima - MINORCA	1
DESCRIZIONE SINTETICA DELLA STRUTTURA	4
AEROPORTO DI DESTINAZIONE	7
IN AEROPORTO	7
SERVIZI IGIENICI IN AEROPORTO	8
TRASFERIMENTI.....	9
ARRIVO ALLA STRUTTURA.....	10
PARCHEGGIO E INGRESSO – HALL RECEPTION	10
ATTIVITA' SPORTIVE RICREATIVE E CENTRO BENESSERE	12
CENTRO BENESSERE E FITNESS	12
SALA FITNESS	15
ATTIVITA' RICREATIVE E SPORTIVE	16
BARCY PARK CON ATTIVITA' SPORTIVE RICREATIVE PISCINE E BARCY CLUB	16
PISCINA PER BAMBINI E ADULTI AL BARCY PARK	20
BARCY CLUB PER I PICCOLI OSPITI	21
AREA SPETTACOLO	22
CAMERE E SERVIZI IN CAMERA	23
CAMERE ADATTATE PER CLIENTI CON MOBILITA' RIDOTTA.....	23

SERVIZI IGIENICI NELLE CAMERE ADATTATE PER CLIENTI CON MOBILITA' RIDOTTA	26
CAMERE STANDARD.....	27
SERVIZI IGIENICI NELLE CAMERE STANDARD	28
BAR E RISTORANTI.....	29
RISTORANTE TRAMONTANA.....	29
BAR PONENTE	31
LOBBY BAR LEVANTE	32
GARBY BAR.....	32
BAR GOLF NEL BARCY PARK.....	33
PERCORSI INTERNI ED AREE COMUNI	34
PERCORSI INTERNI.....	34
SERVIZI IGIENICI NEI PRESSI DELL'AREA SPETTACOLO E GARBY BAR.....	36
SERVIZI IGIENICI E DOCCIA NEI PRESSI DEL RISTORANTE E SPA-FITNESS	37
PISCINE	38
SPIAGGIA	42

DESCRIZIONE SINTETICA DELLA STRUTTURA

	<p>DISABILI MOTORI</p> <p>Accessibile, per la quasi totalità, sia nelle aree esterne che all'interno della struttura. Sono tuttavia presenti alcune rampe, per raggiungere il Gorki park, la spiaggia, e 2 delle 8 camere adattate, nei blocchi 6-8.</p> <p>Spiaggia Punta Prima con sedia anfibia e servizio della Croce Rossa (chiedere conferma della disponibilità all'atto della prenotazione).</p>
	<p>NON VEDENTI & IPOVEDENTI</p> <p>Per quanto riguarda i cani guida dovrà essere inoltrata richiesta in fase di prenotazione. Nei vari percorsi interni non sono presenti segnali tattili (sistema loges o vettore, e con diversi colori in prossimità di cambio direzione e scalini o rampe) per facilitare l'orientamento dei clienti non vedenti e/o ipovedenti. Alla reception non sono presenti pannelli tattili o in braille per non vedenti, mentre le tastiere dell'ascensore sono in rilievo ed in braille. In camera è presente un avvisatore acustico per allarme antincendio. Ai ristoranti non è disponibile una carta menù in braille.</p>
	<p>SORDI & IPOACUSICI</p> <p>Alla reception sono presenti pannelli informativi per non udenti, e cartelli direzionali nei percorsi interni. In camera è presente un avvisatore ottico per l'allarme antincendio.</p>
	<p>PERSONE DIALIZZATE</p> <p>CLÍNICA SALUS JUANEDA MENORCA A 54 KM C/. Canonge Moll s/n – CIUTADELLA - Tel.: 971 484243 HOSPITAL VIRGEN DE MONETORO-SERVICIO DE NEFROLOGIA A 10 KM Barcelona s/n - 07701 MAHON (MENORCA) Tel. 971 577 00</p>
	<p>PERSONE CON INTOLLERANZE & ALLERGIE ALIMENTARI</p> <p>Il ristorante Tramontana non è attrezzato per ospitare clienti con allergie alimentari. Alimenti, come pasta e pane, privi di glutine, non essendo reperibili in loco, si consiglia al cliente di portarseli da casa: il personale in cucina sarà disponibile a cucinarli, con la preparazione di menù personalizzati. Il cliente, in ogni caso dovrà comunicare al tour operator, al momento della prenotazione, le proprie esigenze, e contattare, all'arrivo in hotel, il responsabile della ristorazione, per la verifica delle modalità di preparazione ed erogazione dei pasti.</p>
	<p>PERSONE CON INTOLLERANZE & ALLERGIE ALIMENTARI</p> <p>Il ristorante Tramontana non è attrezzato per ospitare clienti con allergie alimentari. Alimenti, come pasta e pane, privi di glutine, non essendo reperibili in loco, si consiglia al cliente di portarseli da casa: il personale in cucina sarà disponibile a cucinarli, con la preparazione di menù personalizzati. Il cliente, in ogni caso dovrà comunicare al tour operator, al momento della prenotazione, le proprie esigenze, e contattare, all'arrivo in hotel, il responsabile della ristorazione, per la verifica delle modalità di preparazione ed erogazione dei pasti.</p>
	<p>FAMIGLIE CON BAMBINI</p> <p>A disposizione mini club con programma di animazione e attività per bambini tra i 4 e i 12 anni seguiti da personale formato. Piscina per bambini, giochi acquatici, pittura, giochi da tavolo e altre attività</p>

OCCIDENTAL MENORCA

TESTATO DA [HANDY SUPERABILE](#) NEL 2010 CON AGGIORNAMENTI AL 2021

4

AEROPORTO La durata del volo dall'Italia è di circa 90 minuti. L'aeroporto di Mahon è dotato di finger per la discesa dei passeggeri ed offre un ottimo servizio di assistenza per persone con disabilità. Per i clienti in sedia a rotelle, all'arrivo all'aeroporto, viene momentaneamente fornita una carrozzina in attesa che gli assistenti provvedano a ritirare al nastro trasportatore quella personale del cliente.

TRASFERIMENTI L'aeroporto dista circa 13 km dal Occidental Menorca, e la durata del trasferimento alla struttura è di circa 20 minuti, in trasferimento privato con minivan attrezzato con pedana per il trasporto di ospiti in sedia a rotelle e da richiedere al Tour operator, all'atto della prenotazione.

POSIZIONE L'albergo è situato sulla costa sud orientale dell'isola, in località Punta Prima, a 5 km da San Luis, a 10 km circa dalla capitale Mahon, e a circa 300 metri dall'incantevole spiaggia di Punta Prima. Esso dispone di un parcheggio privato esterno, con 8 posti riservati ai portatori di handicap, opportunamente evidenziati con segnaletica, a pagamento. Il parcheggio dista circa 40 metri dall'ingresso principale, ed è presente una rampa con moderata pendenza. E' presente tuttavia un ingresso secondario, proprio di fronte, a pochi metri, in piano, da cui attraverso l'ascensore si può salire al ristorante (piano - 1), oppure alle camere, hall, piscine (piano terra). All'ingresso principale è presente una porta automatica con largh. 153 cm.

SISTEMAZIONE Il complesso Occidental Menorca e' composto da 374 camere, in 9 blocchi da 4 piani, tra cui doppie (max 2 adulti), triple (min/max 2 adulti + 1 bambino) e quadruple (min 2 adulti + 1 bambino/max 2 adulti + 1 ragazzo fino a 17 anni non compiuti + 1 bambino; non è possibile la sistemazione di 3 adulti), oltre a 140 camere familiari più ampie ((min 3 adulti/max 4 adulti + 1 bambino) composte da una camera doppia e una camera tripla divise da una porta scorrevole e con doppi servizi; delle camere quadruple vi sono **8 camere adattate per persone con mobilità ridotta**, per le quali è richiesto un supplemento, con divano letto matrimoniale, non comunicanti.

Tutte le tipologie dispongono di servizi privati, aria condizionata, asciugacapelli, connessione Wi-Fi, telefono, minifrigo, TV satellitare e balcone. A pagamento: cassetta di sicurezza.

La porta della camera visitata, la n. 6001, ha una luce netta di 74 cm ed il letto presenta uno spazio a sx di cm 97 ed ampio a dx.

BAGNO CAMERA Luce netta della porta cm 81. Altezza wc da terra 40 cm, con spazio libero a sx di cm 40, cm 34 a dx e 96 cm di fronte. Il wc è dotato di maniglioni da entrambi i lati.

Il box doccia (74X98 cm), con maniglia di sostegno, risulta avere un bordo piatto di 1 cm.

Presente, inoltre, vasca con maniglia di sostegno.

AREE COMUNI L'hotel dispone di un ristorante con servizio a buffet e angolo show cooking con specialità di pasta, 3 bar ed uno snack-bar, 5 piscine, di cui una con zona relax, ed una per bambini, presso il Barcy park, a circa 150 metri, e 2 per adulti ed 1 per bambini nella struttura centrale. L'albergo è dotato di un bel centro benessere e SPA, un Internet point, ed un bazar, accessibili ai clienti in carrozzina. Dalla hall tramite una porta automatica si accede direttamente all'area piscine, dove troviamo lo snack bar e a pochi metri, tramite rampa di moderata pendenza, si arriva alle 2 piscine per adulti ed 1 per bambini. Da qui proseguendo ancora per circa 30 mt lungo un percorso in leggera salita si arriva alle 8 camere adattate per clienti con mobilità ridotta situate nei vari blocchi, dal 2 al 9, dove nel blocco 6 e 8 è presente, nell'ultimo tratto, una rampa con pendenza più ripida, tale da richiedere, per alcuni clienti in carrozzina, l'aiuto di un accompagnatore. Sempre dalla hall, lungo un corridoio, a pochi metri troviamo il banco di assistenza Alpitour, dopo 20 mt la boutique ed internet

OCCIDENTAL MENORCA

point, entrambi accessibili ai clienti in carrozzina, e l'ascensore che serve il ristorante, spa, fitness (piano -1) ed il parcheggio (piano -2); sempre in piano, dall'ascensore, percorsi circa 10 mt in fondo al corridoio, raggiungiamo l'area spettacolo ed il bar.

A circa 150 mt dall'hotel, è presente il Barcy park, con piscina, bar ed area giochi, raggiungibile tramite un percorso, dove sono presenti rampe con pendenza tale da richiedere per i clienti con mobilità ridotta l'aiuto di un accompagnatore.

In prossimità del ristorante e spa, e dell'area spettacolo e piscine centrali, sono presenti servizi igienici attrezzati con wc provvisto di maniglione di sostegno.

SPIAGGIA Per raggiungere la spiaggia Punta Prima si deve percorrere circa 300 metri, attraversando il Barcy park, dove sono presenti rampe con pendenza tale da richiedere per i clienti con mobilità ridotta l'aiuto di un accompagnatore, a cui si può ovviare richiedendo al tour operator il noleggio di uno scooter elettrico. La spiaggia si trova nei pressi di un centro commerciale con negozietti vari e ristoranti, ed è raggiungibile tramite una passerella in legno che però arriva a circa sei metri dagli ombrelloni a pagamento. Qui viene offerto un buon servizio per turisti con mobilità ridotta con una speciale sedia da mare tipo JOB, e si può chiedere gratuitamente assistenza ai bagnini qualificati della Croce Rossa, per il bagno in mare. Sulla spiaggia non sono presenti né servizi igienici attrezzati, né docce.

Altre spiagge attrezzate, a Minorca, sono: Playa Santandria e Cala Degollador a Ciutadella de Menorca, Cala en Porter a Alaior, e Cala Galdana a Ferreries, tutte hanno i seguenti servizi: rampe, passerelle, docce, wc, personale di assistenza della Croce Rossa, sedie da mare anfibia tipo JOB, spogliatoio, area ombrelloni.

ATTIVITA' SPORTIVE E RICREATIVE equipe di animazione, con intrattenimenti diurni in piscina e nell'area giochi dedicati agli ospiti italiani. In serata lo staff Alpitour, in collaborazione con l'equipe internazionale del Barcelo, organizza spettacoli multilingue (cabaret, varietà, giochi, musical) nella sala teatro al coperto

Possibilità di praticare calcetto, beach volley, mini-basket, ping pong, bocce e palestra spaziosa e ben attrezzata. A pagamento: 2 campi da paddle tennis, tennis e biliardo. WELLNESS a pagamento: modernissimo centro SPA.

ESCURSIONI Da valutare in loco per i clienti con disabilità.

STRUTTURE SANITARIE HOSPITAL MATEU ORFILA distanza **10 KM** Ronda de Malbúger, 1 Mahon
Tel:+34971487000

CLINICA SALUS JUANEDA MENORCA distanza **54 KM** C/. Canonge Moll s/n – CIUTADELLA - Tel.: 971 484243

NORME ANTI COVID La struttura adotta un programma con nuovi protocolli e misure di potenziamento che rispetta le raccomandazioni dell'**OMS**, di organizzazioni internazionali come il **WTTC** (World Travel & Tourism Council), nonché quelle delle istituzioni governative.

OCCIDENTAL MENORCA

TESTATO DA **HANDY SUPERABILE** NEL 2010 CON AGGIORNAMENTI AL 2021

AEROPORTO DI DESTINAZIONE

IN AEROPORTO

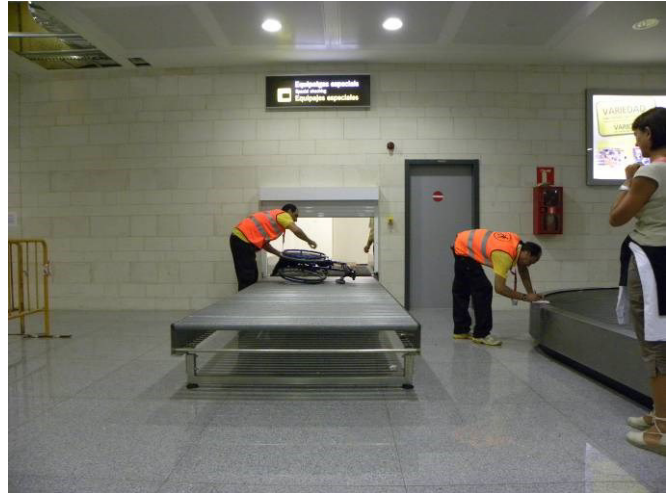

L' Aeroporto di Mahon (Carretera San Clemente s/n 07712 Mahón, Menorca) risulta situato nella zona sud orientale dell' isola, a circa cinque chilometri dal capoluogo Mahon e circa 12 km dall'Occidental Menorca. L'aeroporto è dotato di finger per la discesa dei passeggeri ed offre un ottimo servizio di assistenza per persone con disabilità. Per i clienti in sedia a rotelle, all'arrivo all'aeroporto, viene momentaneamente fornita una carrozzina in attesa che gli assistenti provvedano a ritirare al nastro trasportatore quella personale del cliente.



Nell'aerostazione, al duty free vi sono vari negozi con ampi spazi. La pavimentazione è in marmo liscio

OCCIDENTAL MENORCA

TESTATO DA [HANDY SUPERABILE](#) NEL 2010 CON AGGIORNAMENTI AL 2021

SERVIZI IGIENICI IN AEROPORTO

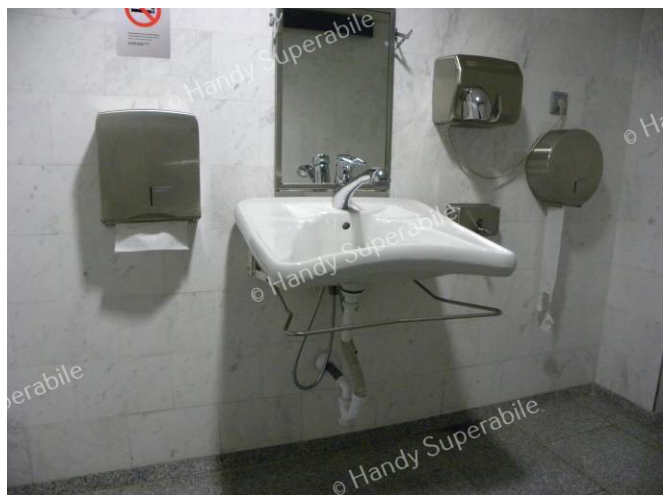

Nell'aerostazione sono presenti servizi igienici attrezzati per portatori di handicap molto spaziosi, con wc dotati di maniglioni di sostegno da entrambi i lati e lavabo con inclinazione regolabile.



OCCIDENTAL MENORCA

TESTATO DA [HANDY SUPERABILE](#) NEL 2010 CON AGGIORNAMENTI AL 2021



Nell'aerostazione gli ascensori presentano un pulsante di chiamata ad un'altezza di 100 cm con larghezza porta di 86 cm, dimensioni della cabina 100X200 cm. La pulsantiera è in rilievo ed è dotato di un maniglione di sostegno. Le porte di uscita sono automatiche.

TRASFERIMENTI



Per quanto riguarda i parcheggi, all'aeroporto di Minorca, a fianco all'ingresso del terminal, è presente una zona per la sosta breve, con 500 posti auto circa, di cui 14 posti riservati ai portatori di handicap ed opportunamente segnalati. Mentre per soste lunghe risulta disponibile una zona con 250 posti auto, con prezzi variabili a secondo della durata del numero dei giorni. La durata del trasporto all'Occidental Menorca è di circa 20 minuti. Il bus previsto per il trasferimento dei clienti non è attrezzato per i clienti in carrozzina e pertanto si consiglia di richiedere al tour operator la prenotazione di un taxi station wagon, non attrezzato, oppure di un mezzo dotato di rampa di accesso.

OCCIDENTAL MENORCA

TESTATO DA [HANDY SUPERABILE](#) NEL 2010 CON AGGIORNAMENTI AL 2021

ARRIVO ALLA STRUTTURA

PARCHEGGIO E INGRESSO – HALL RECEPTION



La struttura dispone di un parcheggio privato esterno (vedi foto a sx), con 8 posti riservati ai portatori di handicap, opportunamente evidenziati con segnaletica e a pagamento. Il parcheggio dista circa 40 metri dall'ingresso principale, dove è presente una rampa con moderata pendenza ed una rampetta di raccordo abbastanza ripida (vedi foto a dx). E' presente tuttavia un ingresso secondario, con porta automatica (largh. 110 cm) proprio di fronte, a pochi metri, in piano, da cui attraverso l'ascensore si può salire al ristorante (piano – 1), oppure alle camere, hall, piscine (piano terra).

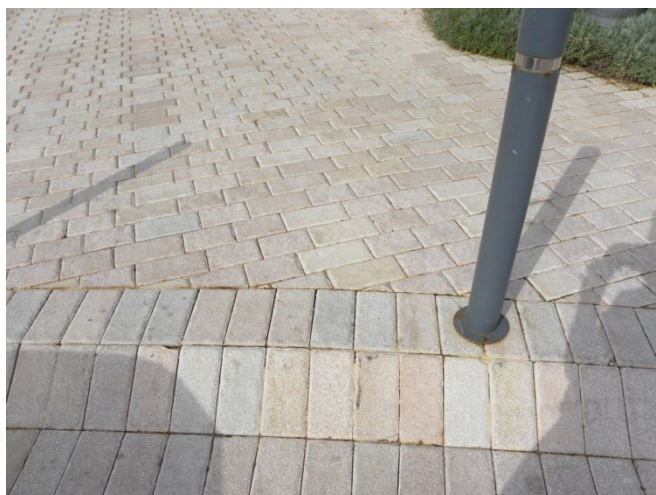

Dalla strada principale, per raggiungere l'ingresso principale si deve percorrere un tratto di circa una decina di metri, con rampetta di raccordo abbastanza ripida (vedi foto a dx). La pavimentazione esterna è in piastrelle in rilievo facilmente percorribili da una cliente in carrozzina.

OCCIDENTAL MENORCA

TESTATO DA [HANDY SUPERABILE](#) NEL 2010 CON AGGIORNAMENTI AL 2021



Ingresso della struttura in piano con pavimentazione liscia e porta automatica con luce netta di 153 cm.

Alla reception è presente un banco con altezza 103 cm. A lato della reception sono presenti due cabine per il telefono con larghezza della porta di 53 cm, e dimensioni cabina 130 X 78 cm, inaccessibili ai clienti in carrozzina

La pavimentazione della hall è in marmo liscio. Nella hall sono presenti in ampi spazi poltrone e tavolini.



OCCIDENTAL MENORCA

TESTATO DA [HANDY SUPERABILE](#) NEL 2010 CON AGGIORNAMENTI AL 2021

ATTIVITA' SPORTIVE RICREATIVE E CENTRO BENESSERE

CENTRO BENESSERE E FITNESS



La struttura dispone di un centro SPA e sala fitness, situato al piano -1, raggiungibile tramite ascensore, che offre trattamenti di bellezza, al viso e corpo, massaggi, terapie ayurvediche, idroterapia e talassoterapia.



Le sale attrezzate per i massaggi hanno una porta di ingresso con larghezza di 90 cm e sono dotate di lettini speciali anche regolabili in altezza e con ampi spazi.

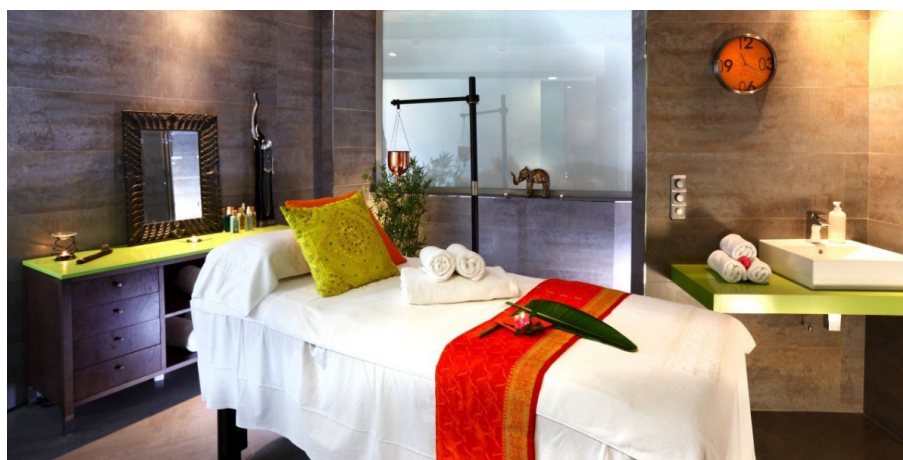

OCCIDENTAL MENORCA

TESTATO DA [HANDY SUPERABILE](#) NEL 2010 CON AGGIORNAMENTI AL 2021



Nella SPA è presente una grande vasca in cui si può praticare l'idroterapia e la talassoterapia. La vasca presenta una rampa per l'accesso larga circa 100 cm, e dotata di corrimani. Il parapetto della vasca presenta un'altezza di circa 50 cm. Non è presente nessun ausilio per favorire l'accesso alla vasca ai clienti con mobilità ridotta.

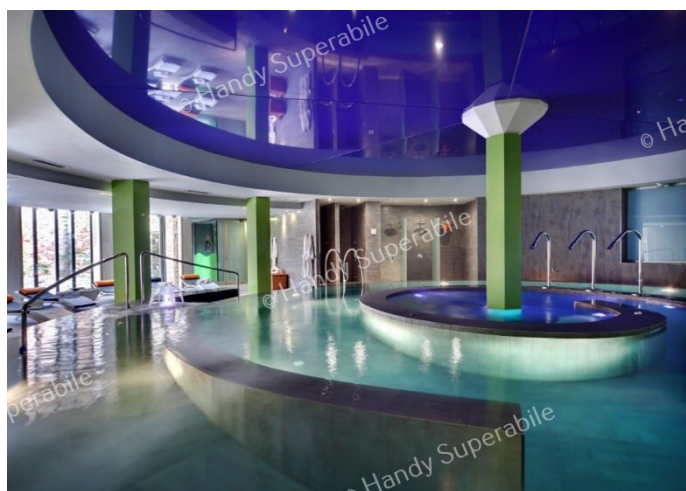

OCCIDENTAL MENORCA

TESTATO DA [HANDY SUPERABILE](http://www.handy-superabile.it) NEL 2010 CON AGGIORNAMENTI AL 2021



Altri locali dispongono di vasche per le cure.

Il Bagno turco presenta una porta di ingresso con larghezza di 83 cm e passaggio interno di 80 cm, mentre la sauna ha una porta stretta di 53 cm.



SALA FITNESS

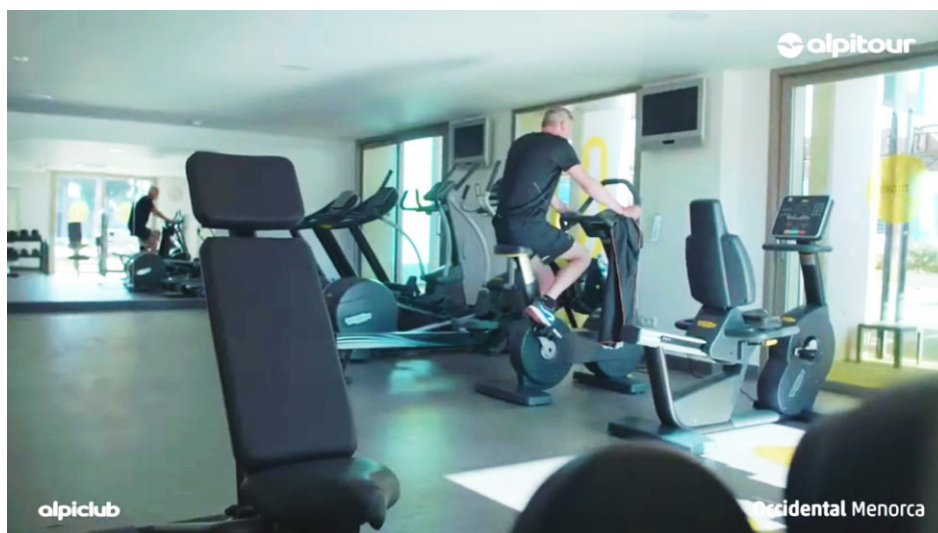

Sala fitness all'interno del Centro benessere accessibile in piano e con larghezza utile porta superiore a 80 cm



Nel centro Benessere e fitness sono presenti anche servizi igienici spaziosi con wc dotato di maniglioni di sostegno e lavabo.

OCCIDENTAL MENORCA

TESTATO DA [HANDY SUPERABILE](#) NEL 2010 CON AGGIORNAMENTI AL 2021

15

ATTIVITA' RICREATIVE E SPORTIVE



Nel complesso centrale è presente una sala giochi, situata al piano terra, raggiungibile dalla hall, oltre la sala spettacoli. Qui sono presenti biliardi e giochi vari

BARCY PARK CON ATTIVITA' SPORTIVE RICREATIVE PISCINE E BARCY CLUB



Dall'ascensore scesi al piano - 2 si accede al parcheggio privato interno. Da qui si può raggiungere il Barcy park, tramite un percorso di circa 150 metri, dove sono presenti rampe di raccordo e rampe con pendenza tale da richiedere per alcuni clienti con mobilità ridotta l'aiuto di un accompagnatore. Qui è presente l'area sport Barcelò (vedi ingresso area sport nella foto a lato) con tennis, bar golf, minigolf, piscine e multisport.



OCCIDENTAL MENORCA

TESTATO DA [HANDY SUPERABILE](http://www.handy-superabile.it) NEL 2010 CON AGGIORNAMENTI AL 2021



Il percorso all'interno del barcy park presenta una pavimentazione in piastrelle rigate ma facilmente percorribili. Qui sono presenti piscine, bar golf, campi da tennis, minigolf, Barcy water sport, tiro con la carabina, ecc....



Il Barcy water sport, piscina per bambini, all'interno del Barcy park, presenta all'ingresso due rampe con diversi scalini, dotate di corrimano e di cordolo laterale.

OCCIDENTAL MENORCA

TESTATO DA [HANDY SUPERABILE](http://www.handy-superabile.it) NEL 2010 CON AGGIORNAMENTI AL 2021



Al Barcy park, dietro il bar golf e vicinissimo alla piscina relax per adulti, vi sono servizi igienici con porta e locale wc stretto e senza maniglioni di sostegno.



Il Barcy park presenta due aree relax, vicino all'area giochi e al bar golf, con tavolini e sedie.



I campi da tennis sono accessibili tramite due scalini, mentre il minigolf risulta accessibile ai clienti in carrozzina anche se i corridoi talvolta sono un po' stretti.



Nell'area giochi del Barcy park sono presenti anche aree attrezzate per il tiro con l'arco e carabina

OCCIDENTAL MENORCA

TESTATO DA [HANDY SUPERABILE](#) NEL 2010 CON AGGIORNAMENTI AL 2021

PISCINA PER BAMBINI E ADULTI AL BARCY PARK



Sempre al Barcy park è presente una grande piscina per bambini, la BARCY WATER PARK, con giochi per bambini, accessibile tramite due rampe con diversi scalini e dotate di corrimano e cordolo laterale.

A lato della piscina minigolf



OCCIDENTAL MENORCA

TESTATO DA [HANDY SUPERABILE](#) NEL 2010 CON AGGIORNAMENTI AL 2021

20



La piscina, per adulti, a lato del bar golf, è accessibile in piano, ha una profondità che varia dai 150 ai 190 cm e con un'altezza dal bordo vasca al livello dell'acqua di 10 cm circa. Le docce presentano uno scalino di circa 15 cm ed i servizi igienici nei pressi della piscina non sono accessibili ai clienti sulla sedia a rotelle



BARCY CLUB PER I PICCOLI OSPITI



Barcy Club per i piccoli ospiti con giochi e attività varie insieme agli animatori

OCCIDENTAL MENORCA

TESTATO DA [HANDY SUPERABILE](#) NEL 2010 CON AGGIORNAMENTI AL 2021

AREA SPETTACOLO



Dalla hall, sempre in piano, dopo aver superato la boutique, troviamo l'area spettacolo ed il Garby bar, in fondo alla sala. La sera vengono proposti dagli animatori Alpitour, in collaborazione con l'equipe internazionale del club, spettacoli serali multilingue che coinvolgono tutti i clienti.

A lato dell'area spettacolo si può uscire direttamente nell'area piscine attraverso una porta automatica che presenta un piccolo scalino.

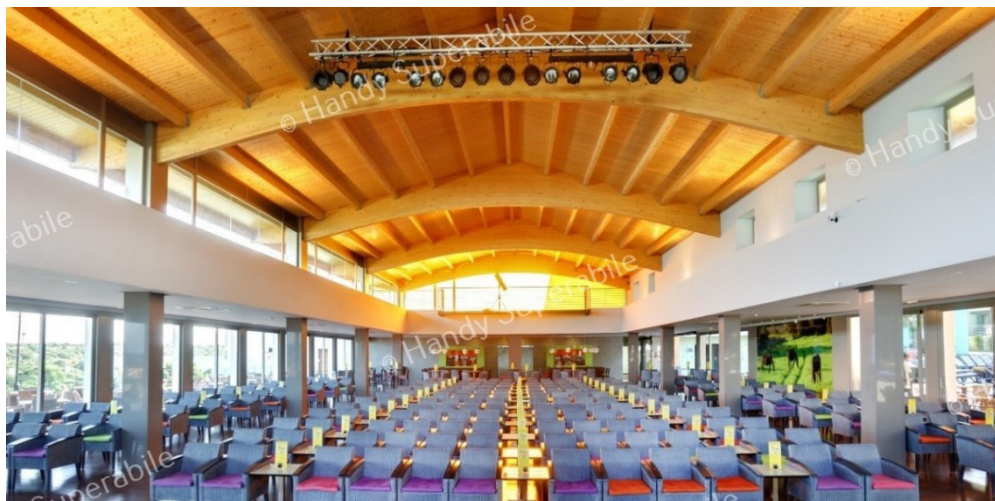

OCCIDENTAL MENORCA

TESTATO DA [HANDY SUPERABILE](#) NEL 2010 CON AGGIORNAMENTI AL 2021

CAMERE E SERVIZI IN CAMERA

Occidental Menorca (ex Barcelo' Pueblo Menorca) e' composto da 374 camere, in 9 blocchi da 4 piani, tra cui doppie (max 2 adulti), triple (min/max 2 adulti + 1 bambino) e quaduple (min 2 adulti + 1 bambino/max 2 adulti + 1 ragazzo fino a 17 anni non compiuti + 1 bambino; non è possibile la sistemazione di 3 adulti), oltre a 140 camere familiari più ampie ((min 3 adulti/max 4 adulti + 1 bambino) composte da una camera doppia e una camera tripla divise da una porta scorrevole e con doppi servizi; delle camere quaduple vi sono **8 camere adattate per persone con mobilità ridotta**, per le quali è richiesto un supplemento, con divano letto matrimoniale, non comunicanti.

Tutte le tipologie dispongono di servizi privati, aria condizionata, asciugacapelli, connessione Wi-Fi, telefono, minifrigo, TV satellitare e balcone. A pagamento: cassetta di sicurezza.

La porta della camera visitata, la n. 6001, ha una luce netta di 74 cm ed il letto presenta uno spazio a sx di cm 97 ed ampio a dx.

CAMERE ADATTATE PER CLIENTI CON MOBILITA' RIDOTTA



Nell'ultimo tratto di circa 8 mt, che porta a 2 delle **8 camere adattate per clienti con mobilità ridotta**, nei blocchi 6 e 8, le più distanti dalla hall (circa 80 metri) presentano nell'ultimo tratto una rampa con pendenza tale da richiedere per alcuni clienti in carrozzina l'aiuto di un accompagnatore, mentre nelle altre 6 camere adattate, il percorso è quasi in piano o con rampe di moderata pendenza.

Attraverso una porta automatica ed un rampa interna di 3 metri, con pendenza dell'8%, si arriva alla camera visitata n. 6001, situata al piano terra.



OCCIDENTAL MENORCA

TESTATO DA [HANDY SUPERABILE](#) NEL 2010 CON AGGIORNAMENTI AL 2021



La porta di ingresso (apertura con chiave magnetica), della camera visitata 6001, ha una luce netta di 74 cm con spazio nel corridoio retrostante di 95X95 cm.

In camera è presente un divano matrimoniale ed una poltroncina.

Il letto, composto da due letti singoli, con dimensioni di 90X200 cm, ha un'altezza di 56 cm e spazio a sinistra di 97 cm e a destra e frontale superiore a 100 cm.

L'armadio presenta porte scorrevoli ed ha un'appendiabiti ad altezza di 85 cm.

In camera è presente una cassaforte e frigobar a pagamento.

Il comando del condizionatore d'aria è in posizione irraggiungibile da un ospite in carrozzina ma è tuttavia dotato di telecomando per il comando a distanza.



OCCIDENTAL MENORCA

TESTATO DA [HANDY SUPERABILE](#) NEL 2010 CON AGGIORNAMENTI AL 2021



Sono presenti due balconi di cui il principale (foto a sinistra) con dimensioni 160 X 560 cm a cui si accede tramite porta con larghezza utile di 103 cm, con guida scorrevole (scalino di 4 cm), mentre il balcone secondario ha dimensioni di 350 X 160 cm senza scalino (la sedia JOB non è in dotazione alla camera e alla struttura).

SERVIZI IGIENICI NELLE CAMERE ADATTATE PER CLIENTI CON MOBILITA' RIDOTTA



Nei servizi igienici della camera n. 6001, la larghezza della porta del bagno è 81 cm e le dimensioni sono di 280X240 cm. Il wc è dotato di maniglioni di sostegno ad entrambi i lati e presenta uno spazio a sx di 40 cm e a destra di 34 cm con possibilità di passaggio per i clienti in carrozzina a sx del wc a 45° o frontalmente.



Nel bagno è presente un box doccia, di dimensioni 74 X 98 cm, con bordo piatto doccia di 1 cm con saliscendi che manca di un sedile pieghevole ma possiamo utilizzare comunque la sedia con braccioli che si trova sul terrazzo.

La vasca, di dimensioni 74X160 cm, ha un'altezza di 40 cm ed è dotata di maniglione di sostegno.

OCCIDENTAL MENORCA

TESTATO DA [HANDY SUPERABILE](#) NEL 2010 CON AGGIORNAMENTI AL 2021

26

CAMERE STANDARD



La camera standard visitata è la n. 6004, situata al piano terra, nello stesso blocco 6. La camera fa parte di una family che comprende una doppia inaccessibile ad un cliente in carrozzina per gli spazi ristretti ed una tripla fruibile comunicanti. La porta di ingresso (apertura con chiave magnetica) ha una luce netta di 76 cm con spazio nel corridoio interno retrostante di 92X92 cm. In camera è presente un divano matrimoniale. Il letto matrimoniale ha un'altezza di 65 cm. L'armadio presenta porte scorrevoli ed ha un appendiabiti ad altezza di 66/170 cm. In camera è presente una cassaforte e frigobar a pagamento.



OCCIDENTAL MENORCA

TESTATO DA [HANDY SUPERABILE](#) NEL 2010 CON AGGIORNAMENTI AL 2021

SERVIZI IGIENICI NELLE CAMERE STANDARD



La larghezza della porta del bagno è 69 cm. Il vano wc è separato dal vano bidet e presentano entrambi un varco di 62 cm. Il wc non è dotato di maniglioni di sostegno e presenta uno spazio a sinistra di 33 cm e a destra di 36 cm.



Nel bagno è presente una vasca di dimensioni 74X160 cm e con altezza di 46 cm con maniglione di sostegno.

OCCIDENTAL MENORCA

TESTATO DA [HANDY SUPERABILE](#) NEL 2010 CON AGGIORNAMENTI AL 2021

28

BAR E RISTORANTI

RISTORANTE TRAMONTANA



Nella struttura è presente il **RISTORANTE TRAMONTANA**, situato al piano inferiore (piano – 1), raggiungibile dalla hall, tramite ascensore.

Il ristorante perfettamente in piano presenta una porta di ingresso con larghezza 210 cm.



Le sale del ristorante offrono un'ampia scelta di piatti a buffet.

Ogni settimana viene offerta una cena tipica con piatti minorchini.

I banchi hanno un'altezza di 90 cm, mentre i distributori del caffè e latte, durante la colazione, sono posti ad un'altezza di circa 70 cm.

OCCIDENTAL MENORCA

TESTATO DA [HANDY SUPERABILE](#) NEL 2010 CON AGGIORNAMENTI AL 2021

29



I tavoli della sala interna e quelli dell'ampia sala esterna hanno una altezza utile sotto il tavolo di 70 cm e dunque accessibili anche ad un cliente in carrozzina. A circa 10 metri sono presenti servizi igienici accessibili ai clienti con mobilità ridotta con wc dotati di maniglioni di sostegno.

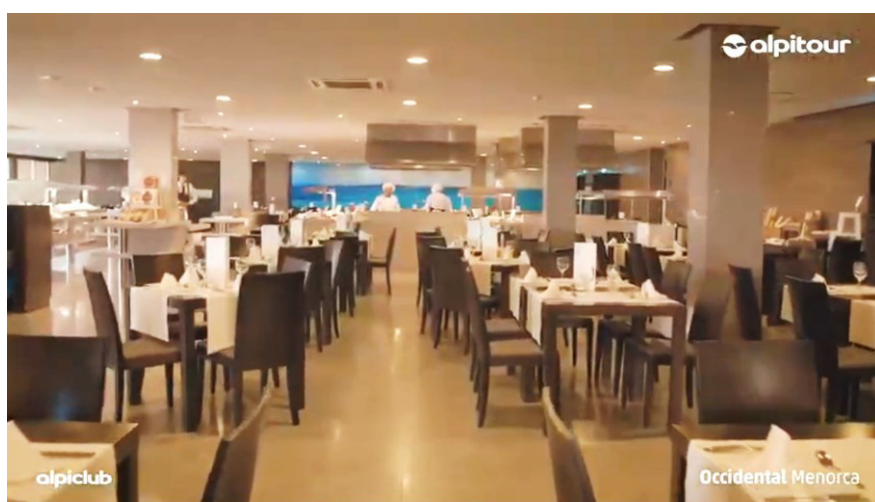

BAR PONENTE

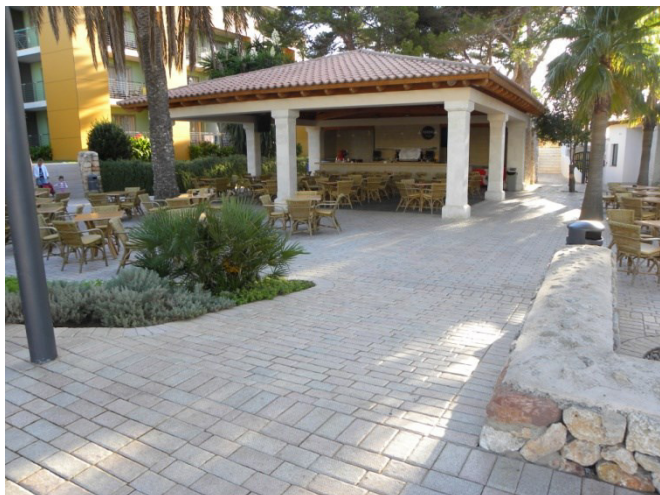

Dalla hall e dalle camere si raggiunge con un breve tratto, senza ostacoli, il **BAR PONENTE**, adiacente all'area piscine, dove si possono consumare bevande ma anche snacks.

Il bar presenta sedie con tavolini e base a 4 gambi che potrebbe ostacolare la pedana appoggia piedi della carrozzina, ma con un'altezza utile di 72 cm.

Il banco è ad un'altezza di 112 cm.



OCCIDENTAL MENORCA

TESTATO DA [HANDY SUPERABILE](#) NEL 2010 CON AGGIORNAMENTI AL 2021

LOBBY BAR LEVANTE



Nella hall è presente il **BAR LOBBY LEVANTE** accessibile in piano con sedie ed un'altezza del banco di 112 cm.

GARBY BAR



Nella sala spettacoli, al lato opposto al palco, è presente il **GARBY BAR** con un banco posto ad un'altezza di 112 cm.

Il bar è dotato di sole sedie all'interno e sedie con tavoli sulla terrazza all'esterno, a 4 gambi con spazio sottostante utile di 72 cm di altezza da terra.



OCCIDENTAL MENORCA

TESTATO DA [HANDY SUPERABILE](#) NEL 2010 CON AGGIORNAMENTI AL 2021

BAR GOLF NEL BARCY PARK



A circa 150 metri, nel Barcy park (vedi sezione Attività ricreative), è presente il **BAR GOLF** con sedie e tavolini all'interno e all'esterno.

All'ingresso è presente una guida scorrevole con piccolo scalino di 1 cm.

I servizi igienici sul retro non sono accessibili ai clienti in carrozzina per la porta troppo stretta.



OCCIDENTAL MENORCA

TESTATO DA [HANDY SUPERABILE](#) NEL 2010 CON AGGIORNAMENTI AL 2021

33

PERCORSI INTERNI ED AREE COMUNI

PERCORSI INTERNI



Dalla hall tramite una porta automatica si accede direttamente all'area piscine. Sulla sx troviamo lo snack bar e a pochi mt tramite una rampa di moderata pendenza si arriva alle 2 piscine per adulti ed una per bambini. Da qui proseguendo ancora per circa 30 mt lungo un percorso in salita con moderata pendenza arriviamo ai blocchi (dal 2 al 9) dove si trovano le 8 camere adattate per clienti con mobilità ridotta. Nell'ultimo tratto di circa 8 mt, che porta alle due camere adattate, nei blocchi 6 e 8, la rampa assume una pendenza tale da richiedere per alcuni clienti in carrozzina l'aiuto di un accompagnatore. Attraverso una porta automatica ed un rampa interna di 3 mt, con pendenza circa 8%, si arriva alla camera visitata n. 6001, nel blocco 6.



OCCIDENTAL MENORCA

TESTATO DA [HANDY SUPERABILE](#) NEL 2010 CON AGGIORNAMENTI AL 2021

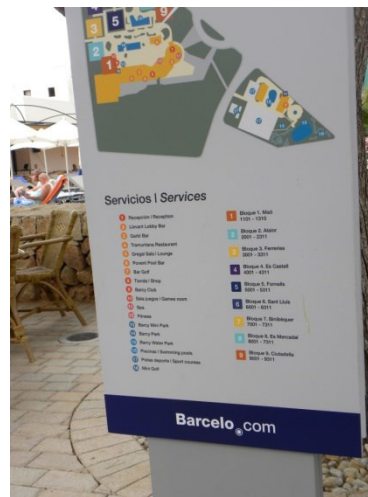

Nelle aree comuni sono presenti pannelli informativi con una mappa dei vari spazi e servizi offerti, non fruibile dai clienti non vedenti



L'ascensore si trova vicino alla hall e permette di raggiungere al piano inferiore -1 il ristorante, la spa e la sala fitness, mentre al piano - 2 si arriva al parcheggio privato esterno e al Barcy park. L'altezza del pulsante di chiamata è di 118 cm, mentre la larghezza della porta è 88 cm. La cabina ha dimensioni di 160X140cm. Presenta una tastiera in braille ed in rilievo con altezza di 104 cm. L'ascensore è dotato di maniglione di sostegno.

OCCIDENTAL MENORCA

TESTATO DA [HANDY SUPERABILE](http://www.handy-superabile.it) NEL 2010 CON AGGIORNAMENTI AL 2021



Sempre dalla hall, lungo un corridoio, a pochi metri troviamo il banco di assistenza Alpitour, dopo 20 metri la boutique ed internet point, mentre dopo l'area spettacoli troviamo il miniclub



SERVIZI IGIENICI NEI PRESSI DELL'AREA SPETTACOLO E GARBY BAR



I servizi igienici vicini all'area spettacolo e al Garby bar non sono adattati per clienti con mobilità ridotta e presentano dimensioni di 107x185 cm. Con una porta esterna/interna con larghezza 85/75 cm con wc senza maniglioni di sostegno e spazio a sx di 38 cm e a dx di 35 cm.

OCCIDENTAL MENORCA

TESTATO DA [HANDY SUPERABILE](#) NEL 2010 CON AGGIORNAMENTI AL 2021

SERVIZI IGIENICI E DOCCIA NEI PRESSI DEL RISTORANTE E SPA-FITNESS



Vicino al ristorante e allo spa, adiacente alla sala fitness si trovano servizi igienici accessibili ai clienti con mobilità ridotta, con porta larga 87 cm e dimensioni del bagno di 220 X 220 cm. Il wc è dotato di maniglione di sostegno da entrambi i lati, con spazio a destra di 40 cm ed ampio a sinistra.



Adiacente ai servizi igienici è presente inoltre un locale con spogliatoio e doccia a filo di pavimento dotata di maniglione di sostegno da entrambi i lati e di sedile pieghevole

OCCIDENTAL MENORCA

TESTATO DA [HANDY SUPERABILE](http://www.handy-superabile.it) NEL 2010 CON AGGIORNAMENTI AL 2021

37

PISCINE



Nell'albergo sono presenti, al Barcy park, a circa 150 metri, 2 piscine, una per adulti ed una per bambini, mentre altre 3 piscine, di cui 2 per adulti ed 1 per bambini, si trovano nella struttura principale, a poca distanza dalle camere e dalla hall. Di queste, la piscina per adulti, a lato dell'area spettacolo, di forma rettangolare, presenta un dislivello fra il bordo vasca ed il livello dell'acqua che va da 0 a 6 cm ed una profondità che arriva fino a 140 cm.



OCCIDENTAL MENORCA

TESTATO DA [HANDY SUPERABILE](#) NEL 2010 CON AGGIORNAMENTI AL 2021

38



La piscina per adulti, a lato dello snack bar Ponente, di forma irregolare, presenta un dislivello fra il bordo vasca ed il livello dell'acqua che va da 0 a 6 cm ed una profondità che arriva fino a 140 cm. I servizi igienici accessibili ai clienti con mobilità ridotta si trovano vicino all'area spettacolo.



La piscina presenta una rampa di larghezza 220 cm e con lieve pendenza. Sono presenti inoltre lettini a sdraio.

OCCIDENTAL MENORCA

TESTATO DA [HANDY SUPERABILE](#) NEL 2010 CON AGGIORNAMENTI AL 2021



La vasca della piscina a lato dello snack bar Ponente presenta anche una rampa con alcuni scalini larga circa 2 metri e dotata di corrimano laterale destro. Vi sono inoltre docce a filo di pavimento. I servizi igienici accessibili ai clienti con mobilità ridotta si trovano vicino all'area spettacolo.



Adiacente alla piscina, a lato dell'area spettacolo, è presente una piscina per bambini con tanto di giochi in acqua.



Per raggiungere la piscina per adulti, al Barcy park, è necessario percorrere circa 150 metri, con rampe di pendenza tale da richiedere per un cliente in carrozzina l'aiuto di un accompagnatore. La piscina, a lato del bar golf, ha una profondità che varia dai 150 ai 190 cm e con un'altezza dal bordo vasca al livello dell'acqua di 10 cm circa. Le docce presentano uno scalino di circa 15 cm ed i servizi igienici non sono accessibili ai clienti sulla sedia a rotelle.



Sempre al Barcy park è presente una grande piscina per bambini, la BARCY WATER PARK, con giochi per bambini, accessibile tramite due rampe con diversi scalini e dotate di corrimano e cordolo laterale.

OCCIDENTAL MENORCA

SPIAGGIA



La struttura dista circa 300 metri dall'incantevole spiaggia di Punta Prima. Dal parcheggio interno si attraversa il Barcy park, e si raggiunge la spiaggia, tramite un percorso dove sono presenti rampe con pendenza tale da richiedere per alcuni clienti con mobilità ridotta l'aiuto di un accompagnatore.



L'accesso si trova in corrispondenza di Calle Major, di fianco all'edificio n. civico 20. Di fronte alla spiaggia di Punta Prima, a pochi metri dall'ingresso, si trova un posto riservato ai portatori di handicap opportunamente segnalato

OCCIDENTAL MENORCA

TESTATO DA [HANDY SUPERABILE](#) NEL 2010 CON AGGIORNAMENTI AL 2021



Il percorso dalla strada alla spiaggia presenta una pavimentazione liscia mentre sulla spiaggia è presente una passerella in legno larga 117 cm, con listelli distanziati un paio di centimetri che in qualche tratto potrebbero ostacolare il passaggio della sedia a rotelle.

All'inizio della passerella si trova un gazebo su piattaforma in legno per il posizionamento e il passaggio dalla carrozzina alla sedia anfibia tiralò.

La passerella arriva a pochi metri dalla battigia e circa 6 metri dagli ombrelloni.

Sulla spiaggia è presente una sedia da mare tipo JOB, in dotazione alla Croce Rossa e a disposizione dei clienti con mobilità ridotta



OCCIDENTAL MENORCA

TESTATO DA [HANDY SUPERABILE](#) NEL 2010 CON AGGIORNAMENTI AL 2021



Sulla spiaggia si può chiedere gratuitamente assistenza ai bagnini qualificati della Croce Rossa, sempre presenti, premurosi e disponibili, che assistono il turista disabile accompagnandolo per il bagno in mare. Altre spiagge attrezzate, a Minorca, sono: Playa Santandria e Cala Degollador a Ciutadella de Menorca, Cala en Porter a Alaior, e Cala Galdana a Ferreries, tutte hanno i seguenti servizi: rampe, passerelle, docce, wc, personale di assistenza della Croce Rossa, sedie da mare anfibe tipo JOB, spogliatoio, area ombrelloni.



OCCIDENTAL MENORCA

TESTATO DA [HANDY SUPERABILE](http://www.handy-superabile.it) NEL 2010 CON AGGIORNAMENTI AL 2021