

**“Handy Superabile”**

ASSOCIAZIONE ONLUS



## TRIS HOTEL RESIDENCE

Via Aurelia ,67 km 145,00 58016 Orbetello Scalo (Gr)

Tel. 0564-862500 email: [info@hoteltris.it](mailto:info@hoteltris.it) website: [www.hoteltris.it](http://www.hoteltris.it)

**TESTATO PER TE DA:**



Con l'obiettivo di mettere a tua disposizione tutte le informazioni utili per  
una scelta consapevole

Consulta le pagine che seguono e trova le informazioni che ti servono

**Nota Bene** Le informazioni che seguono si riferiscono alla data di verifica riportata in calce ad ogni scheda. L'Associazione non è responsabile di eventuali modifiche significative apportate dalla struttura dopo la visita.

**Tutti i testi, le informazioni e le immagini fotografiche contenute in questo documento sono di proprietà di Handy Superabile e ne è pertanto vietato l'uso e la riproduzione anche parziale senza l'esplicito consenso dell'autore stesso.**

TRIS HOTEL RESIDENCE TESTATO DA [HANDY SUPERABILE](http://www.handy-superabile.org) OTTOBRE 2013

### AEROPORTO INTERNAZIONALE DI FIUMICINO

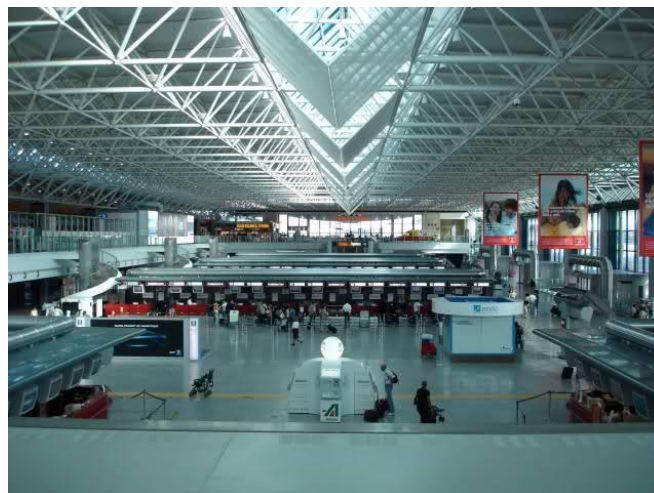

**L'aeroporto di Fiumicino** dispone di un finger (tunnel) oppure ambulift (vedi foto sopra a sx), un elevatore speciale che permette alla persona con mobilità ridotta di essere accompagnato, dagli addetti all'assistenza, dall'aeromobile fino all'ingresso dell'aerostazione.

Per garantire un servizio adeguato ai viaggiatori con mobilità ridotta o non vedenti, la richiesta di assistenza deve essere notificata alla Compagnia aerea, nella fase di prenotazione del volo ed entro 48 ore dalla partenza. Sarà cura della Compagnia aerea inoltrare la richiesta all'aeroporto interessato. Il giorno dell'arrivo in aeroporto le persone con mobilità ridotta devono presentarsi presso uno dei punti di contatto, per segnalare il proprio arrivo e ricevere assistenza. All'arrivo all'aeroporto, con il dovuto anticipo, come indicato dalla Compagnia aerea, si deve avvisare uno dei punti di contatto, anche in caso di web check-in. I viaggiatori disabili verranno contattati da personale dedicato che offrirà loro tutta l'assistenza necessaria durante il check-in e le operazioni di controllo.

L'aerostazione è dotata di banchi Info-Biglietteria idonei a passeggeri su sedia a rotelle di diversi servizi igienici attrezzati per portatori di handicap, di ascensori dotati di maniglioni di sostegno e di percorsi con guide tattili e variazioni cromatiche per favorire l'orientamento ai non vedenti/ipovedenti.

TRIS HOTEL RESIDENCE TESTATO DA [HANDY SUPERABILE](#) OTTOBRE 2013



Sono presenti, inoltre, parcheggi per sosta breve, max 2 ore, all'aperto, di fronte ai Terminal, sia al livello arrivi, sia al livello partenze, e parcheggi coperti per la sosta lunga, a c.a. 200 metri dall'ingresso e con servizio di chiamata adiacente all'area riservata; essi sono raggiungibili tramite un percorso opportunamente segnalato per i portatori di handicap e interamente al coperto. I parcheggi **riservati e gratuiti** sono disponibili presso:

- il Multipiano-Comfort E, a tutti i livelli
- il Multipiano-Comfort B-C, al 1° livello
- il Multipiano-Comfort D, al 1° e al 4° livello (consigliabile da Handy Superabile)
- il Lunga Sosta-Economy, in tutti i settori

Per usufruire dell'agevolazione si deve esibire, al momento dell'uscita, il **contrassegno in originale**, unitamente al **biglietto ritirato all'ingresso**, al personale del Centro assistenza clienti Easy Parking, situato sulla sinistra delle barriere di uscita dei Multipiano-Comfort A-B-C-D, aperto 24 ore, tutti i giorni. Nei parcheggi di fronte ai Terminal, al livello arrivi e partenze, sono presenti posti riservati ai possessori di apposito contrassegno, per soste della durata massima di 2 ore

### TRASFERIMENTI

L'aeroporto dista circa 100 km dalla struttura e la durata del trasferimento in auto è di circa 1h. Dall'aeroporto è possibile raggiungere la stazione di "Roma Termini" attraverso il collegamento ferroviario diretto "Leonardo Express". Dall'aeroporto è possibile raggiungere la stazione di "Roma Termini" attraverso il collegamento ferroviario diretto dalla stazione "Leonardo Express", ove il personale fornisce, su richiesta, un servizio di navetta attrezzato per persone su sedia a ruote e di accompagnamento fino alla banchina del treno, nonché effettua le operazioni di salita e comunica al personale della Stazione Centrale di Roma "Termini" di provvedere all'assistenza per le operazioni di discesa. Per usufruire del servizio occorre rivolgersi all'accoglienza a persone disabili della stazione di Fiumicino, numero telefonico 0647305300. Roma offre possibilità di noleggio auto con comandi a mano presso centri autorizzati Handytch oppure minivan attrezzati, con autista, per il trasporto di persone su sedia a ruote come Capodarco -Coop. Tel: 067129011, Autoservizi Giubileo Tel: 064881709, Soc. Coop. Trasporti Tel: 065036040. A Grosseto possibilità di richiedere un'auto a noleggio con comandi a mano per la guida presso la Ditta Sellari di Grosseto tel. 0564456047

TRIS HOTEL RESIDENCE TESTATO DA [HANDY SUPERABILE](#) OTTOBRE 2013

### TRIS HOTEL RESIDENCE

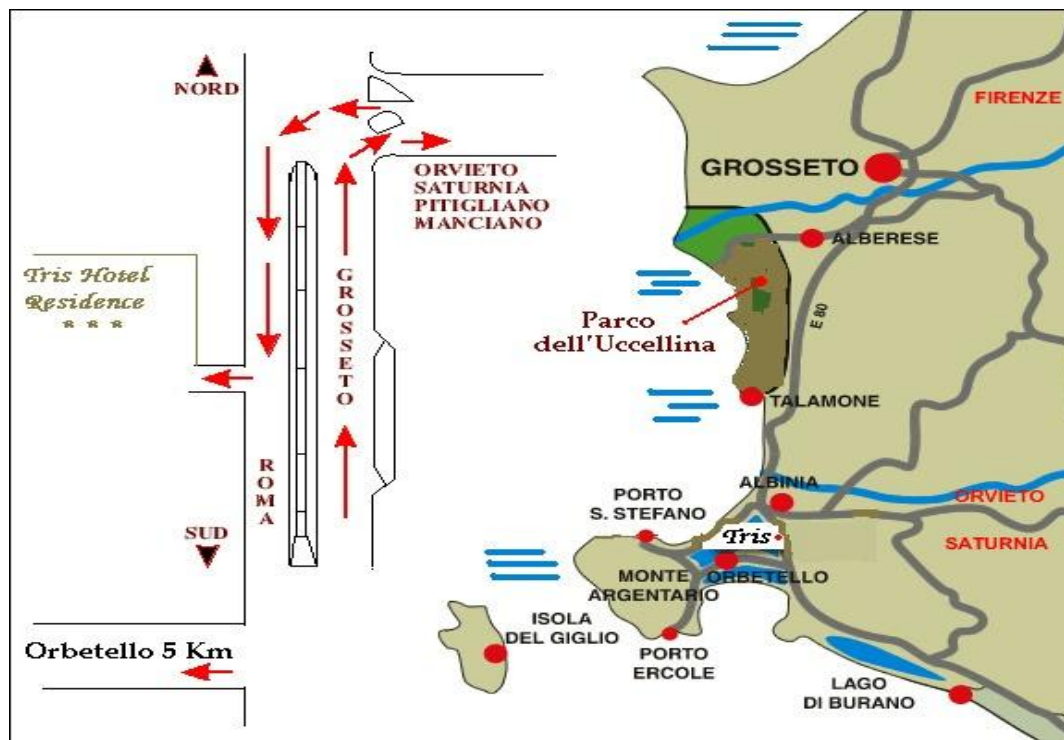

Come raggiungerci:

In auto

Dall'Aurelia SS1, seguire le indicazioni per Grosseto. Proseguire dritto, al bivio Grosseto/Orbetello, seguire le indicazioni per Orbetello. L'albergo Tris si trova al chilometro 145 sulla via principale Aurelia

Per chi viaggia venendo da Grosseto in direzione Roma, uscita al Km 145 direttamente nel parcheggio dell'Hotel

Per chi viaggia venendo da Roma in direzione Grosseto, uscita al Km 146, inversione di marcia e tornare al Km 145

Distanze Hotel Tris:

Da Orbetello Centro Km 4

Dalla spiaggia della Feniglia Versante di Ansedonia Km 4

Dalla Spiaggia della Tagliata di Ansedonia Km 5

Dalla spiaggia della Giannella Km 7

Distanze indicative in Km:

- Firenze 150

- Grosseto 40

- Livorno 180

- Orvieto 70

- Pisa 195

- Roma 140

TRIS HOTEL RESIDENCE TESTATO DA [HANDY SUPERABILE](#) OTTOBRE 2013



### ARRIVO ALLA STRUTTURA



Hotel Tris sorge ad **Orbetello** nel mezzo dell'omonima laguna, unita al Monte Argentario e a poca distanza da lunghe spiagge sabbiose, pinete e macchie mediterranee. A breve distanza si trovano località di interesse come **Ansedonia**, **Talamone**, **Isola del Giglio** e **Riserva naturale Duna Feniglia**, con la spiaggia lunga 6 km, visitabile in bicicletta; e dove al suo interno vivono in libertà diversi esemplari di daini. Nella stessa zona potrai visitare anche il **Museo nazionale di archeologia di Cosa**.



Hotel Tris e residence, immerso nel verde e ricco di vegetazione tipica del luogo, con prati finemente curati, offre agli ospiti una sensazione immediata di benessere e tranquillità.

La struttura dispone di un'area relax in giardino e di un barbecue, di piscina scoperta stagionale e di una palestra. Nelle aree comuni è disponibile, incluso nel prezzo, l'accesso a internet. Questo residence include *un bar/lounge* ed offre ai propri clienti anche il supporto per la prenotazione di escursioni/biglietti.

Il parcheggio, privato e gratuito, non dispone di posti auto riservati ai disabili ma offre, comunque, posti assegnati ad ogni camera, e dista da 10 a 100 mt dall'ingresso principale. La pavimentazione è rugosa.

TRIS HOTEL RESIDENCE TESTATO DA [HANDY SUPERABILE](#) OTTOBRE 2013

# “Handy Superabile”

## ASSOCIAZIONE ONLUS



L'ingresso principale, raggiungibile in piano dal posteggio, è consentito attraverso una porta con luce netta di consigliabile agli ospiti cm ad un anta , apertura verso l'interno, presente scalino battiporta di cm 3,5. La reception è formata da un bancone con altezza 115 cm da terra e da un salotto di accoglienza, composto da poltrone e tavoli da salotto.

**All'arrivo** degli ospiti, sono previsti: giro di orientamento, accompagnamento in camera e servizio di facchinaggio; è ammesso il cane guida per non vedenti con accesso a tutte le aree comuni ; non sono presenti percorsi in loges o in rilievo per ospiti non vedenti e ipovedenti ; non presenti mappe e brochure in braille.



TRIS HOTEL RESIDENCE TESTATO DA [HANDY SUPERABILE](#) OTTOBRE 2013



### CAMERE E SERVIZI IN CAMERA



Il complesso è disposto su vari edifici di due piani dislocati nel verde e tutti dotati di veranda esterna con giardino fornito di sdraio e zone d'ombra. Le 28 camere sono ampie, con tipologia doppia, matrimoniale, tripla. Tutte le camere sono dotate di aria condizionata, Tv sat, telefono, frigo bar; sono presenti locali composti da camere, salotto e cucina attrezzata, dotata di tavolo e sedie. Disponibile WI-FI free.

### CAMERA FRUIBILE PER OSPITI CON MOBILITA' RIDOTTA

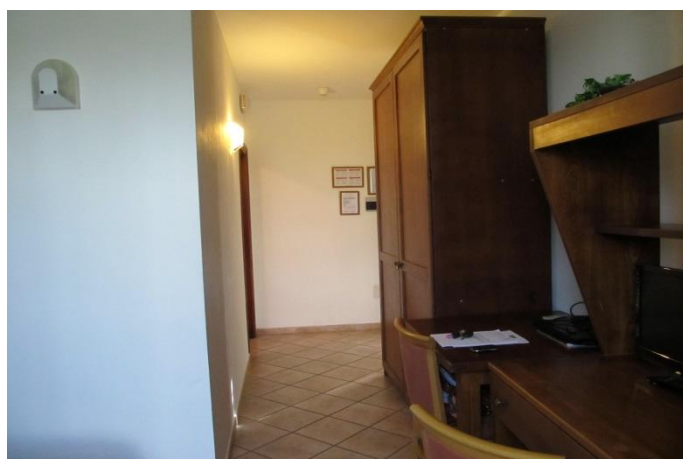

La struttura dispone di **2 camere attrezzate per gli ospiti con disabilità**, situate al piano terra con vista e ingresso dal giardino. Si raggiungono dal posteggio, attraversando la reception, passando di fronte all'angolo bar ed uscendo dalla porta posteriore (vedi foto sopra a sx), identica alla principale, con luce netta di 110 cm.

La **camera attrezzata visitata è la n. 102**; presente all'ingresso, scalino battiporta di 4,5 cm, con luce netta della porta d'ingresso di 85 cm, apertura verso l'interno e maniglia a leva. La camera è spaziosa e consente ampi spazi di manovra; la tipologia della camera è matrimoniale.

Lo spazio più stretto del passaggio nel corridoio interno è superiore a 100 cm.; il letto matrimoniale misura 190 X 170 cm, con h 55 cm da terra; spazio a dx e fronte letto superiori a 100 cm, a sx 70 cm ;

TRIS HOTEL RESIDENCE TESTATO DA [HANDY SUPERABILE](#) OTTOBRE 2013

Lo spazio sottostante la scrivania è di 67 cm.  
Le camere sono dotate di allarme acustico; frigo-bar, aria condizionata con inverter azionabile con telecomando; presente telefono diretto senza tasti predisposti per ipo/non vedenti. L'armadio è di tipo “guardaroba” apertura ad ante, altezza appendiabiti 170 cm.



### SERVIZI IGIENICI NELLA CAMERA ADATTATA PER OSPITI CON MOBILITA' RIDOTTA



Il bagno attrezzato risulta idoneo per gli ospiti in carrozzina sia per gli spazi di manovra che per la disposizione dei servizi. La porta di ingresso si apre verso l'interno, maniglia a leva, con luce netta di 85 cm; lo spazio più stretto dal wc alla doccia e alla porta è di 130 cm. Il wc è di tipo aperto con altezza da terra di 50 cm; spazio a dx del wc, 25 cm, a sx e frontale superiore a 100 cm; il wc è dotato di maniglione a dx di tipo fisso a parete; dotato di campanello elettrico a corda per allarme, raggiungibile da terra.

TRIS HOTEL RESIDENCE TESTATO DA [HANDY SUPERABILE](#) OTTOBRE 2013





La doccia risulta a filo pavimento, con spazio aperto, e sedile pieghevole (50X55 cm), dotato di braccioli, alto da terra 50 cm; la doccia è dotata di saliscendi con rubinetto a leva; presente asciugacapelli posto a 90 cm da terra. Il lavabo ha uno spazio sottostante di 75 cm da terra con rubinetto a leva e specchio fruibile dagli ospiti in carrozzina.

TRIS HOTEL RESIDENCE TESTATO DA [HANDY SUPERABILE](#) OTTOBRE 2013

### BAR E SALA COLAZIONI



E' presente un bar vicino alla reception, con banco alto cm 110, tavoli a 4 zampe ed altezza sottostante pari a 68 cm. A lato si trova anche un piccolo salotto con TV sat.

La sala colazioni è adiacente al bar e alla reception. L'hotel offre una colazione a buffet ricca di bevande, dolci casalinghi e salati di vario tipo, frutta e macedonie. Il banco del buffet ha un'altezza di 80 cm da terra, fruibile dagli ospiti in carrozzina. I tavoli sono a 4 zampe con spazio sottostante di 70 cm, idonei all'accostamento delle carrozzine.

TRIS HOTEL RESIDENCE TESTATO DA [HANDY SUPERABILE](#) OTTOBRE 2013

### PERCORSI INTERNI E AREE COMUNI



Tutte le aree comuni sono accessibili in piano. Alcuni percorsi, per brevi tratti, sono su terreno non asfaltato o in pietra e possono creare una lieve difficoltà alla persona in carrozzina a spinta. Il personale dell'hotel Tris è sempre disponibile ad aiutare per qualsiasi necessità e comunque sia le distanze fra le diverse aree comuni sono brevi: tra la camera e l'area comune, reception-bar-sala colazioni, è di c.a. 20 metri e dalla camera al posteggio la distanza è di c.a. 40 metri.

### PALESTRA



All'interno dell'hotel, vicino alla reception, troviamo una piccola saletta fitness con alcuni attrezzi aerobici. Questi non sono idonei a persone con mobilità ridotta.

TRIS HOTEL RESIDENCE TESTATO DA [HANDY SUPERABILE](#) OTTOBRE 2013



### PISCINA



La piscina, riservata ai clienti dell'hotel, è situata nella zona posteriore dell'hotel ed circondata da prati ben curati; la piscina è attrezzata di sdraio e ombrelloni. La piscina è a sfioro con profondità costante di 150 cm, ed è composta da un'unica vasca, i bambini di età inferiore ai 13 anni, pertanto, devono essere accompagnati dai genitori. L'accesso alla vasca avviene tramite scaletta metallica e non esiste un ausilio tipo sedia job per facilitare la discesa in acqua per gli ospiti con mobilità ridotta.

TRIS HOTEL RESIDENCE TESTATO DA [HANDY SUPERABILE](#) OTTOBRE 2013