

PUGLIA

CAMPING RESORT RIVA DI UGENTO

Litoranea Gallipoli - S.M. di Leuca 73059 Ugento - Lecce

0833 933600 info@rivadiugento.it <http://www.rivadiugento.it/piazzole.htm>

TESTATO PER TE DA:



Associazione onlus “Handy Superabile”

Sede legale: Via Isola dello Sparviero n.2 – Follonica (Grosseto)

T e I / fa x 050.818921 – cell. 3498505727

Web site: www.handysuperabile.org - e-mail: info@handysuperabile.org

Con l'obiettivo di mettere a tua disposizione tutte le informazioni utili per
una scelta consapevole

Sfogliala le pagine che seguono e trova le informazioni che ti servono!

(potrai anche convertire il documento in PDF e stamparlo!)

Nota Bene Le informazioni che seguono si riferiscono alla data di verifica riportata in calce ad ogni scheda. Eventuali modifiche significative in relazione all'accessibilità, saranno riportate sul documento “aggiornamenti” o comunicate in fase di prenotazione. Per quanto riguarda i servizi e le attrezzature presenti nella struttura alberghiera si dovrà sempre fare riferimento a quanto riportato sul catalogo o sulla scheda dell'hotel presente sul sito del Tour Operator e a quanto comunicato dall'agenzia in fase di prenotazione.

I trasferimenti e le escursioni effettuate con mezzi privati/adattati, ed eventuali servizi particolari sono soggetti al pagamento di un supplemento.

Tutti i testi, le informazioni e le immagini fotografiche contenute in questo documento sono di proprietà di Handy Superabile e ne è pertanto vietato l'uso e la riproduzione anche parziale senza l'esplicito consenso dell'autore stesso.



SOMMARIO

DESCRIZIONE SINTETICA DELLA STRUTTURA.....	3
AEROPORTO DI DESTINAZIONE	6
ARRIVO ALLA STRUTTURA.....	10
ATTIVITA' SPORTIVE	12
SISTEMAZIONI E SERVIZI	16
BAR E RISTORANTI	22
PERCORSI INTERNI ED AREE COMUNI.....	25
PISCINA.....	32
SPIAGGIA.....	34



DESCRIZIONE SINTETICA DELLA STRUTTURA

	<p>DISABILI MOTORI GRAVI IN CARROZZINA ELETTRICA</p> <p>Accessibile per la quasi totalità, sia nelle aree esterne (piscine, ristorante, bar, ecc..) sia all'interno della struttura. Le mobile home adattate per clienti con mobilità ridotta, ed i relativi servizi igienici, sono abbastanza spaziosi: punto più stretto interno fronte letto di 79 cm e porta camera con luce netta di 80 cm. La spiaggia privata accessibile, la n° 4, si trova a c.a.100/140 metri dalla mobile home visitata ed è raggiungibile attraverso un percorso in ghiaia battuta a tratti irregolare. La struttura dispone di sedia da mare JOB sulla spiaggia n° 4 per facilitare l'ingresso in acqua, ma non di sollevatore in piscina.</p>
	<p>DISABILI MOTORI GRAVI IN CARROZZINA MANUALE</p> <p>Accessibile con accompagnatore per la quasi totalità, sia nelle aree esterne (piscine, ristorante, bar, ecc..) sia all'interno della struttura.</p> <p>La mobile home visitata, la n° 101 all'ingresso ha una rampa con pendenza inferiore all'8%, mentre, lungo i percorsi interni, sono presenti rampe con pendenze superiori all'8%, per le quali potrebbe essere necessario l'aiuto di un accompagnatore.</p> <p>La spiaggia privata accessibile, la n° 4, si trova a c.a. 100/140 metri dalla mobile home visitata ed è raggiungibile attraverso un percorso in ghiaia battuta a tratti irregolare e con alcune pendenze significative. La struttura dispone di sedia da mare JOB sulla spiaggia n° 4 per facilitare l'ingresso in acqua, ma non di sollevatore in piscina.</p>
	<p>DISABILI MOTORI LIEVI</p> <p>Accessibile per la quasi totalità, sia nelle aree esterne (piscine, ristorante, bar, ecc..) sia all'interno della struttura. La spiaggia privata accessibile, la n° 4, si trova a 100/140 metri dalla mobile home visitata ed è raggiungibile attraverso un percorso in ghiaia battuta a tratti irregolare e con alcune pendenze significative. La struttura dispone di sedia da mare JOB sulla spiaggia n° 4 per facilitare l'ingresso in acqua, ma non di sollevatore in piscina.</p>
	<p>NON VEDENTI & IPOVEDENTI</p> <p>Il Camping accoglie il cane guida per non vedenti. Nei vari percorsi interni non sono presenti segnali tattili (sistema loges o vettore, e con diversi colori in prossimità di cambio direzione e scalini o rampe) per facilitare l'orientamento dei clienti non vedenti e/o ipovedenti. Alla reception non sono presenti pannelli tattili o in braille per non vedenti. In camera non è presente un avvisatore acustico per l'allarme antincendio. Ai ristoranti non è disponibile una carta menù in braille.</p>
	<p>SORDI & IPOACUSTICI</p> <p>Alla reception non sono presenti pannelli informativi per non udenti e cartelli direzionali nei percorsi interni. In camera non è presente un avvisatore ottico per l'allarme antincendio.</p>
	<p>PERSONE DIALIZZATE</p> <ul style="list-style-type: none"> - Centro Dialisi ad Assistenza Decentrata Ospedale Nardò Via XXV Luglio 73048 Nardo' LE - Ospedale Sacro Cuore Via Provinciale per Alezio 73014 Gallipoli LE
	<p>PERSONE CON ALLERGIE ALIMENTARI</p> <p>Il ristorante non è preparato ad ospitare clienti con allergie/intolleranze alimentari e celiaci e non è presente una cucina dedicata; non dispone di alimenti adatti e il personale in cucina non può cucinare alimenti portati da casa dal cliente.</p>



AEROPORTO BRINDISI La durata del volo indicativa dall'aeroporto di Pisa "Galileo Galilei" è di circa 1 ora e 35 minuti. L'aeroporto di Brindisi è dotato di elevatori e finger per la discesa dei passeggeri ed offre un ottimo servizio di assistenza per persone con disabilità, da richiedere al tour operator al momento della prenotazione e all'arrivo in aeroporto durante il check in.

All'arrivo del passeggero in sedia a rotelle gli viene fornita momentaneamente una carrozzina, in attesa che gli assistenti provvedano a ritirare quella personale del cliente, mentre il trasferimento nell'aereo avviene su una carrozzina più stretta che permette il passaggio attraverso il corridoio.

TRASFERIMENTI L'aeroporto di Brindisi dista circa 110 km dal Campeggio Riva di Ugento e la durata del trasferimento, in auto, è di circa 1 ora e 20 minuti. Il bus per il trasporto collettivo non è attrezzato per i clienti in carrozzina, si consiglia dunque il trasferimento privato con taxi s.w. (non adattato), da richiedere al Tour operator all'atto della prenotazione (servizio a pagamento).

POSIZIONE Il campeggio Riva di Ugento si trova sulla litoranea tra Gallipoli e Santa Maria di Leuca. È sorto nel 1976 con l'intendimento di conservare la natura del luogo e del paesaggio circostante; si affaccia direttamente sul mare Ionio su una bellissima spiaggia di sabbia fine ed è immerso in una splendida pineta mediterranea.

All'ingresso, di fronte alla direzione, si trova un parcheggio privato, privo di posti riservati agli ospiti con disabilità. Tutte le Mobile Home accessibili ai disabili dispongono, comunque, di un parcheggio privato adiacente. Con il taxi si arriva di fronte all'ingresso principale.

SISTEMAZIONE Il campeggio dispone di Mobile Home, Camper e piazzole. Le uniche sistemazioni accessibili agli ospiti con mobilità ridotta sono le Mobile Home, fruibili da 5/6 persone e dotate di ogni confort (parcheggio privato, 1 camera matrimoniale accessibile, 1 camera con 3 letti di cui uno a castello, cucina (accessibile)/soggiorno con divano letto, 2 servizi privati di cui uno accessibile, aria condizionata, asciugacapelli, telefono, TV, veranda, cassaforte e frigorifero) il collegamento WiFi è a pagamento.

Le mobile home accessibili per persone con mobilità ridotta sono 10 e sono distribuite nella zona centrale del campeggio:

6 mobil home sono ubicate sul lato destro, rispetto all'area ove si trovano i servizi principali (Mini Market, Bar, Ristorante, piscina), e i clienti possono usufruire della spiaggia attrezzata n° 4 che si trova a c.a. 100/140 m di distanza (**dotata di sedia da mare job**);

4 mobil home sono ubicate a destra della stessa area, e possono usufruire della spiaggia attrezzata n° 1, a c.a. 300 m di distanza

La Mobile Home visitata, la **n°101**, è raggiungibile tramite due rampe, in successione, con pendenze inferiori all'8%. La luce netta della porta d'ingresso è di 80 cm ed il gradino battiporta è alto 2 cm, il letto è alto 55 cm, con spazio di manovra a sx 62 cm, a destra 77 cm e frontale di 79 cm. La veranda è ampia e la corrente è di 220 V, con prese di tipo italiano.

BAGNO MOBILE HOME ADATTATA PER OSPITI CON MOBILITA' RIDOTTA Nella mobile home visitata, la **n.101**, la porta del bagno è scorrevole e larga 73 cm. L'altezza del wc da terra è di 44 cm di tipo continuo, lo spazio libero a sinistra di 110 cm, a destra 18 cm e di fronte > 100 cm. Il wc è dotato, sul lato dx, di maniglione reclinabile (h=80 cm), e doccetta flessibile a sx. La doccia, a filo pavimento (100 cm X 100 cm), è dotata di sedile reclinabile, a parete, alto 51 cm e di maniglioni. Il lavabo è alto da terra 85 cm, con spazio sottostante libero di 70 cm. Non è presente un campanello d'allarme o telefono.



AREE COMUNI Lungo i percorsi che collegano le aree comuni non vi sono segnali tattili o variazioni cromatiche per favorire l'orientamento agli ospiti non vedenti/ipovedenti.

Il campeggio è molto grande, circa 1600 ettari di parco. La direzione si trova all'ingresso e le principali aree comuni (piscina, ristorante e pizzeria, bar, attività sportive, animazione, teatro, minimarket e boutique) sono ubicate nella zona centrale; sono raggiungibili dalle mobile home attraverso un percorso su ghiaia battuta e un sentiero in pigne con alcune rampe.

PISCINE La struttura dispone di 2 piscine all'aperto, una per adulti e una piccola per bambini. La piscina non ha un sollevatore e/o sedia job per facilitare l'ingresso in acqua agli ospiti con mobilità ridotta.

SPIAGGIA La spiaggia privata accessibile, la n° 4, si trova a 100/140 metri dalla mobile home visitata ed è raggiungibile attraverso un percorso in ghiaia battuta a tratti irregolare e con alcune pendenze significative, per cui è consigliabile, agli ospiti con mobilità ridotta, l'aiuto di un accompagnatore. Per quest'ultimi è disponibile la sedia da mare JOB, sulla spiaggia n° 4, per facilitare l'ingresso in acqua. Le attività a pagamento sono diverse: wind surf, catamarano, vela e canoa. Il centro diving più vicino si trova a Torre Vado a pochi chilometri di distanza.

ATTIVITA' RICREATIVE La struttura offre la possibilità di effettuare diverse attività sportive diurne con gli animatori e giochi vari tra cui il ping pong, il tiro con l'arco, acquagym. Nel bar si trova una sala giochi. La sera è possibile assistere, nel teatro all'aperto, a spettacoli proposti dallo staff dell'animazione.

ATTIVITA' SPORTIVE Possibilità di praticare beach volley, bocce, tennis, calcetto, basket.

ESCURSIONI Per informazioni in merito alle diverse escursioni offerte, si consiglia di prendere contatto direttamente in loco con la direzione.

STRUTTURE SANITARIE

Centro Dialisi ad Assistenza Decentrata Ospedale Nardò
Via XXV Luglio 73048 Nardo' LE

Ospedale Sacro Cuore
Via Provinciale per Alezio 73014 Gallipoli LE



AEROPORTO DI DESTINAZIONE BRINDISI

ARRIVO ALL'AEROPORTO



All'aeroporto di **BRINDISI**, l'imbarco/sbarco del passeggero con mobilità ridotta viene effettuato con ambulift, un mezzo speciale dotato di rampa - lounge mobile - con piattaforma elevabile per agevolare l'imbarco dei passeggeri su sedia a rotelle; viene assicurata, inoltre, un'assistenza completa, in partenza/arrivo, grazie al personale preposto all'assistenza, che è disponibile ad accompagnare il passeggero con disabilità, durante la consegna del bagaglio, fino alla porta d'imbarco, oppure per il ritiro bagagli. Il servizio di assistenza ha dotato l'aeroporto di una postazione fissa con Sala Amica, cui i passeggeri, con qualsiasi tipo di disabilità, possono rivolgersi per richiedere informazioni o per ricevere assistenza specifica. All'esterno, adiacente alla porta d'ingresso PARTENZE vi sono un pannello informativo e un campanello per richiedere informazioni e/o assistenza.

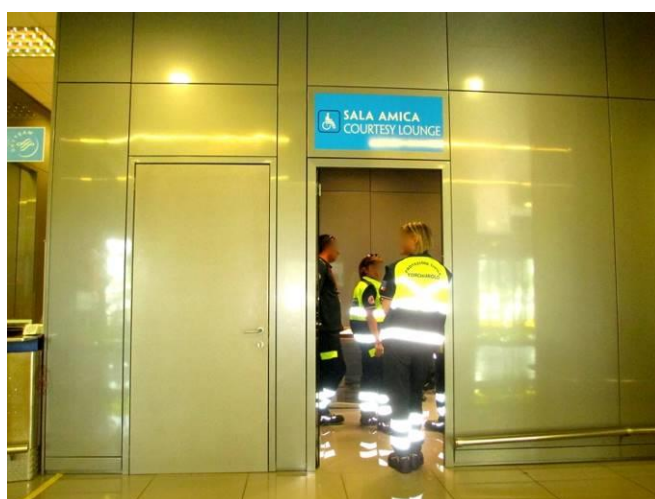



L'aeroporto è completamente accessibile alle persone disabili e con difficoltà motoria, con ascensori e telefoni adeguati. Nei vari percorsi interni sono presenti segnali tattili (sistema loges o vettore, e con diversi colori in prossimità di cambio direzione e scalini o rampe) per facilitare l'orientamento dei clienti non vedenti e/o ipovedenti.



Nella struttura sono presenti negozi, parafarmacia, bar e boutique accessibili in piano.





All'esterno dell'aeroporto Nelle aree interne, al 1°e al 2° piano sono presenti servizi igienici segnalati, molto spaziosi e attrezzati per persone con mobilità ridotta; il wc è dotato di maniglione di sostegno a parete su un lato. Il lavabo, con rubinetto a leva, presenta uno spazio sufficiente per l'accostamento con la carrozzina.

Sono presenti parcheggi per portatori di handicap all'aperto.





A lato la sedia che permette il passaggio nel corridoio stretto dell'aereo.

TRASFERIMENTI

L'aeroporto di BRINDISI dista circa 110 km dal Campeggio Riva di Ugento e la durata del trasferimento, in auto, è di circa 1 ora e 20 minuti. Il bus per il trasporto collettivo non è attrezzato per i clienti in carrozzina, si consiglia dunque il trasferimento privato con taxi s.w. (non adattato), da richiedere al Tour operator, all'atto della prenotazione (servizio a pagamento).



ARRIVO ALLA STRUTTURA

PARCHEGGIO - INGRESSO



All'ingresso vi è un chiosco ove si trovano i vigilanti.

Il campeggio ha un parcheggio privato asfaltato adiacente all'ingresso davanti alla direzione, ma non vi sono posti riservati ai portatori di handicap. Con il taxi si arriva, comunque, di fronte all'ingresso.

DIREZIONE / RECEPTION / INTERNET POINT



Alla direzione/reception si accede attraverso un tratto di c.a.7 metri, in ghiaia non battuta, e un piccolo gradino di 5 cm. Il bancone dello sportello della reception, all'aperto, è alto 103 cm.



A destra della reception si trova l'Internet point, all'aperto. Per accedervi occorre superare un gradino di 15 cm, nella foto a dx. Su una mensola alta 103 cm vi sono due computer portatili che possono anche essere posizionati su una mensola, adiacente, più bassa a 96 cm di altezza.



ATTIVITA' SPORTIVE



L'area sportiva si trova nella parte centrale del campeggio a c.a. 100/150 m dalla mobile home visitata. Per raggiungerla si deve percorrere un primo tratto di strada sterrata ed tratto su piagne che presenta dislivelli, alcuni dei quali superano l'8% per cui è consigliabile agli ospiti in sedia a ruote l'aiuto di un accompagnatore.





Per accedere ai 2 campi da tennis, nelle foto in alto, occorre superare un gradino di 9 cm, l'apertura del cancelletto è 101 cm;

Per accedere al campo da basket e calcetto, nella foto in basso a sx, occorre superare un gradino di 18 cm, il cancelletto è 103 cm;

Entrambi sono raggiungibili attraverso il percorso su piagne indicato nella pagina precedente oppure attraverso l'apertura tra le siepi che si può vedere nella foto in basso a dx.





Il campo da pallavolo, il ping pong, le bocce, il parco giochi e l'area spettacolo (all'aperto nel prato) sono raggiungibili attraverso il percorso descritto precedentemente che presenta rampe con pendenze significative, anche del 15%, ed un tratto di prato con alcuni dislivelli.

Il campo da pallavolo ha un gradino di 14 cm. L'area spettacolo, ove lo staff dell'animazione propone spettacoli serali, viene allestita solo nel periodo di alta stagione.





Adiacente al prato, dove si trova l'area spettacolo, troviamo il box dell'animazione. Per accedervi occorre superare lo scalino nella foto in alto a sx alto 13,5 cm oppure i 2 scivoli con pendenza superiore all'8 % ed il tratto di prato nella foto in alto a dx. L'apertura della porta è 160 cm.



I servizi igienici adiacenti alle attività sportive e ricreative non sono accessibili ai clienti con mobilità ridotta a causa degli spazi esigui.



SISTEMAZIONI E SERVIZI

MOBILE HOME ADATTATA PER GLI OSPITI CON MOBILITA' RIDOTTA



Nella foto sopra, il posto auto privato adiacente all'ingresso della mobile home visitata, la n° 101. L'ingresso è raggiungibile attraverso un percorso che presenta lievi dislivelli e pendenze inferiori all'8%.



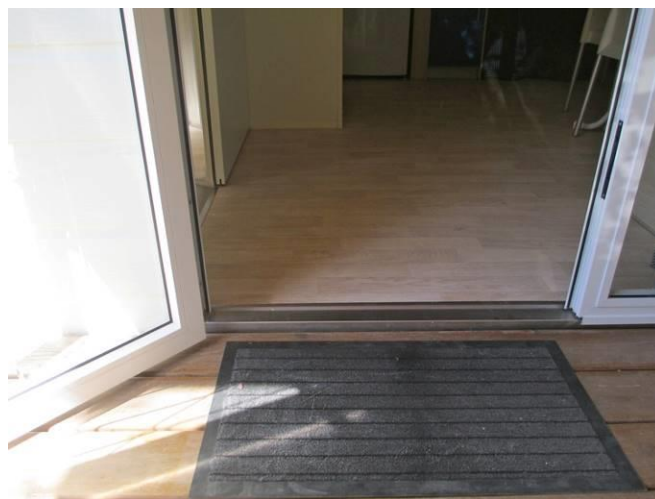

La **mobile home n° 101**, adattata per gli ospiti con mobilità ridotta, risulta abbastanza spaziosa. Essa si trova alla sinistra della zona centrale ove sono ubicati i principali servizi ed è raggiungibile attraverso una strada sterrata con ghiaia battuta.

La porta d'ingresso è larga 80 cm con maniglia a leva ed apertura con chiave. Il gradino battiporta misura 2 cm di altezza. Vi è un soggiorno con tavolo e divano letto, cucina accessibile con spazio sufficiente sotto il lavabo per l'accostamento di una carrozzina, frigorifero, forno a microonde e macchina del caffè.





Nella mobile home vi sono due camere. Nella camera matrimoniale, accessibile agli ospiti in sedia a ruote, l'altezza del letto è 55 cm, con spazio di manovra a sinistra di 62 cm, a destra 77 cm e di fronte 79 cm. L'armadio è aperto e all'interno l'appendi abiti è alto 168 cm. Il wc adiacente alla camera non è accessibile ai clienti su sedia a ruote per gli spazi esigui; all'ingresso della mobile home vi è un altro wc perfettamente accessibile. La cameretta nelle foto in basso non è accessibile alle carrozzine per gli spazi esigui, qui vi sono 3 letti di cui uno a castello.



SERVIZI IGIENICI ACCESSIBILI NELLA MOBILE HOME ADATTATA PER OSPITI CON MOBILITA' RIDOTTA



La porta del bagno è scorrevole e larga 73 cm. Il wc è di tipo continuo e alto 44 cm, con maniglione fisso a parete, a dx, alto 80 cm; nella parete, dietro il wc, sulla sx, a 102 cm di altezza, vi è una doccetta flessibile. Il lavabo, con rubinetto a leva, è alto 85 cm con spazio sottostante di 70 cm. Il phon si trova a 110 cm da terra. La doccia è a filo pavimento con comandi a leva, e il piatto doccia misura 100 cm X 100 cm, con cordolo di 1/2 cm. E' presente un sedile reclinabile, a parete, alto 51 cm, largo 44 cm e lungo 38 cm, dotato di maniglioni h 68. Sono presenti un saliscendi e un campanello a corda raggiungibile da terra.



Le mobile home accessibili ai disabili hanno tutte le stesse caratteristiche interne. Alcune di esse hanno però, al loro ingresso, rampe con pendenze significative per cui per un ospite con carrozzina manuale può essere necessario l'aiuto di un accompagnatore.



MOBILE HOME STANDARD



La mobile home standard n° 52 si trova alla destra della zona centrale ove sono ubicati i principali servizi ed è raggiungibile attraverso una strada sterrata, in ghiaia battuta.

La veranda d'ingresso è accessibile tramite 3 gradini: due di 21 cm e uno di 4,5 cm.

La porta d'ingresso è larga 70/97 cm con maniglia a leva, apertura con chiave e gradino battiporta di 12,5 cm di altezza. Vi è un soggiorno con cucina e frigorifero e 2 camere da letto..

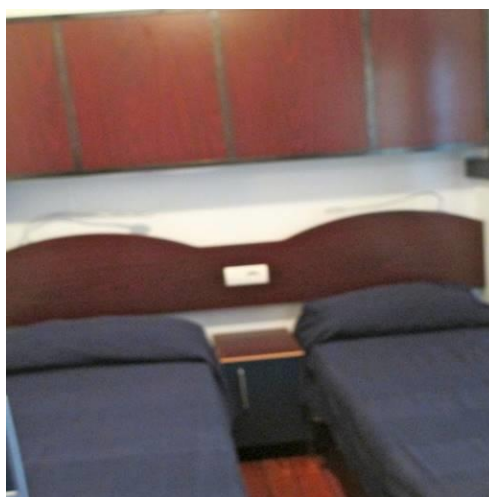

SERVIZI IGIENICI MOBILE HOME STANDARD



I servizi igienici nelle camere standard hanno una porta di ingresso con apertura 53 cm.



BAR E RISTORANTI

RISTORANTE PIZZERIA

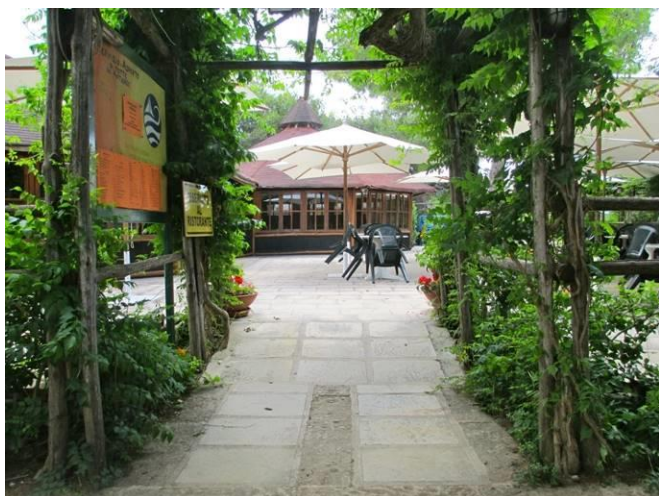

L'unico ristorante presente si trova nella parte centrale del campeggio, a c.a. 150 m dalla mobile home visitata, e raggiungibile attraverso un tratto di strada sterrata e un percorso in piagne con alcuni dislivelli con pendenze dell'8% c.a.

All'ingresso vi è una rampa lunga 127 cm e larga 220 cm con pendenza 18 % per la quale è necessario agli ospiti in carrozzina manuale, l'aiuto di un accompagnatore.

Il corrimano a dx è alto 93 cm.



La sala e l'esterno sono abbastanza spaziosi e la porta di accesso ha luce netta 4 m. E' aperto a pranzo e cena, a pagamento, e, nel periodo di alta stagione offre un servizio di self-service a pranzo e alla carta a cena, mentre nel periodo di media/bassa stagione il menù è alla carta sia a pranzo che a cena. I banconi del self-service sono alti 81 cm e assicurano una discreta fruibilità anche agli ospiti in carrozzina; in caso di necessità i camerieri sono disponibili ad aiutare il cliente con disabilità. Non vi sono servizi igienici accessibili ai clienti in carrozzina perché hanno spazi esigui



BAR PRINCIPALE



L'unico bar si trova nella parte centrale del campeggio a c.a. 150 m dalla mobile home visitata. E' raggiungibile attraverso un tratto di strada sterrata e un percorso in piagne con dislivelli con pendenza 8% c.a. All'ingresso vi è una rampa lunga 134 cm e larga 220 cm con pendenza 10 %.



La sala e l'esterno sono abbastanza spaziosi e la porta di accesso ha luce netta 148 cm. Il bancone è alto 121 cm (ribassato h 105 cm alla cassa). Non vi sono servizi igienici accessibili ai clienti in carrozzina perché quelli presenti hanno spazi esigui. I tavoli interni con upporto centrale sono alti 70<73 cm.





Vi sono due aree esterne:

Per accedere ai tavoli esterni con panche, occorre superare una porta ad ante di 90 cm ciascuna ed una rampa con pendenza 8/10%. I tavoli a quattro gambe sono alti 76<80 cm(vedi foto in alto);

Per accedere a quelli adiacenti alla piscina(nel periodo di visita non è stato possibile fotografarli) occorre superare una porta larga 82 cm(foto sotto a sx). I tavoli a quattro gambe sono alti 66,5<69,5 cm.

All'ingresso della spiaggia n° 3 vi è un chiosco aperto nel periodo di alta stagione che vende bibite e gelati.



PERCORSI INTERNI ED AREE COMUNI

PERCORSO CAMERA - AREE COMUNI



Il campeggio si estende su 32 ettari di splendida pineta e macchia mediterranea al centro della quale si trovano le principali aree comuni: il ristorante pizzeria, il bar, la piscina, il supermarket, le boutique, il campo da pallavolo, il campo da calcetto/basket, il parco giochi, il punto animazione e il teatro. La direzione/reception si trova all'ingresso subito dopo il chiosco della vigilanza.

Dalle mobile home accessibili ai disabili è possibile raggiungere i servizi principali attraverso un tratto di strada, in ghiaia battuta, a tratti irregolare, e superando un percorso, in piagne, che presenta alcune rampette con pendenze dall'8 al 16 % (nel percorso si trova anche una cabina telefonica accessibile agli ospiti in sedia a ruote).

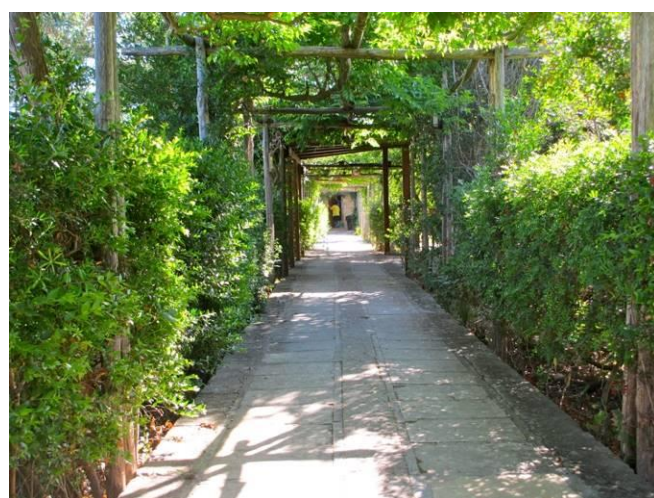

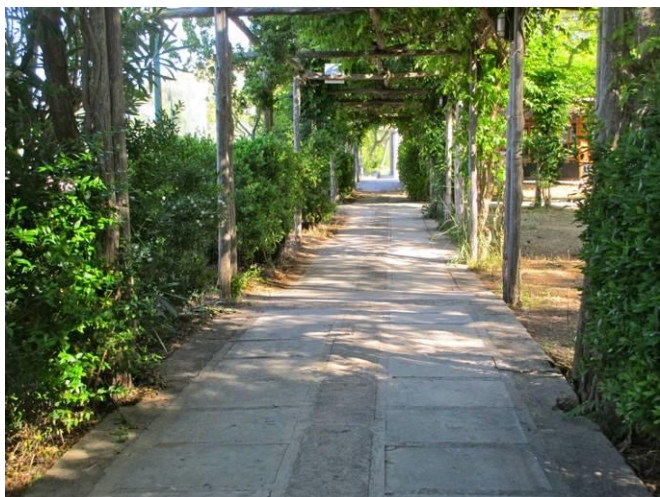

Per raggiungere la direzione reception dall'area centrale, ove si trovano il bar e il ristorante, occorre superare, in successione, un tratto su piagne, con l'ultima rampa con pendenza del 15%, un tratto di strada con ghiaia e un tratto di strada asfaltata.





La direzione reception è raggiungibile in piano attraverso il percorso nelle immagini, a tratti irregolare, su un tratto di strada con ghiaia battuta e un tratto di strada asfaltata.

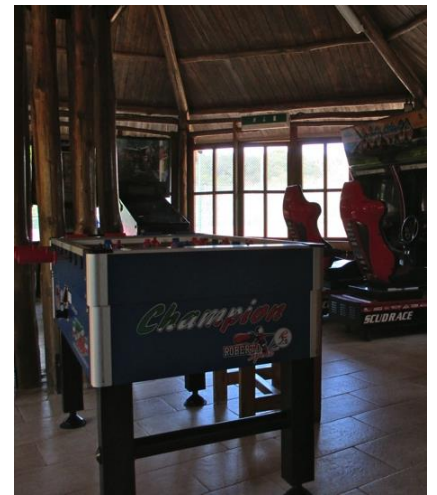

Nelle immagini la sala giochi che si trova adiacente al bar.



MINI MARKET E BOUTIQUE



Il minimarket e la boutique si trovano a c.a. 80 m dalla mobile home visitata e sono raggiungibili attraversando il percorso in ghiaia battuta e due rampe, in successione, con pendenza 8% e 13% (vedi foto sopra). All'ingresso sono presenti rampe di raccordo con pendenza 8% (vedi foto in basso a sx).

Il bazar è raggiungibile attraverso lo stesso percorso e all'ingresso è presente una rampetta di raccordo con pendenza 16% c.a. (vedi foto in basso a dx)

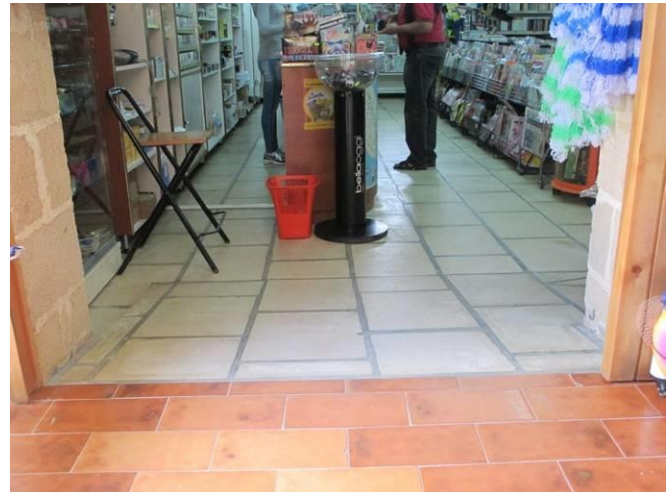

LAVANDERIA



La lavanderia si trova a pochi metri dalla mobile home visitata ed è raggiungibile attraverso un percorso in ghiaia battuta.

ZONA BARBECUE



La zona barbeque si trova a c.a. 130 m dalla mobile home visitata ed è raggiungibile attraverso un percorso in ghiaia battuta a tratti disconnesso e con pendenze significative e un gradino.

Nota: tutti i percorsi che collegano le aree comuni non presentano alcun segnale tattile (sistema loges o vettore), o variazioni cromatiche per favorire l'orientamento ai non vedenti/ipovedenti.



SERVIZI IGIENICI PIAZZOLA N° 19



I servizi igienici accessibili ai disabili, che servono la piazzola n° 19 si trovano a c.a. 100 m dalla spiaggia n° 4 raggiungibili attraverso la strada sterrata con dislivelli. La porta ha un'apertura di 99 cm. Il wc ha uno spazio libero a dx > di 100 cm, a sx di 23 cm ed è alto 50 cm. Il lavabo è alto 77 cm con spazio sottostante di 66 cm e i comandi sono a leva.



SERVIZI IGIENICI PIAZZOLA N°1



I servizi igienici accessibili ai disabili, che servono la piazzola n° 1 sono a c.a. 200 m dalla spiaggia n° 1 raggiungibili attraverso la strada sterrata con dislivelli. La porta ha un'apertura di 98 cm. Il wc ha uno spazio libero a dx di 27 cm, a sx > di 100 cm ed è alto 50 cm. Il lavabo è alto 90 cm con spazio sottostante di 72 cm e i comandi sono a leva.



PISCINA



L'hotel dispone di 1 piscina all'aperto per adulti e di una adiacente per bambini. Si trova nella zona centrale, adiacente al bar, dal quale è raggiungibile attraverso la rampa nella foto in basso a sx, con pendenza dall'8 % al 12% c.a. nella parte finale. La piscina è dotata di un bordo esterno alto 35 cm e vi si accede attraverso scala metallica. Non vi sono sollevatori o sedie tipo JOB atte a facilitare l'entrata in acqua agli ospiti con mobilità ridotta. L'altezza del bordo interno della vasca è 10 cm e la profondità varia da 130 a 200 cm.

Le docce adiacenti sono filo pavimento con un lieve scivolo all'ingresso.





I servizi igienici, adiacenti alla piscina, sono raggiungibili superando alcuni gradini (vedi foto in alto a sx), oppure attraverso la rampa d'ingresso alla zona piscina e il percorso nella foto in alto a dx.

All'ingresso è presente un gradino di 15 cm e un gradino battiporta di 7,50 cm, la porta è larga 64 cm ma non sono accessibili ad un ospite su sedia a ruote perché hanno spazi esigui.



SPIAGGIA

SPIAGGIA ATTREZZATA N° 4



La spiaggia privata n°4 dista c.a. 150 m dalla mobile home visitata ed è raggiungibile attraverso una strada sterrata battuta con alcuni dislivelli e pendenze significative.





La spiaggia è dotata di passerella in legno, larga 122 cm e lunga c.a. 25 metri, che conduce a c.a. 5 m dal bagnasciuga. La spiaggia dispone, inoltre, di passerelle di raccordo, amovibili, per raggiungere gli ombrelloni e i lettini e la **sedia anfibia job** in dotazione alla spiaggia.

Il servizio igienico accessibile più vicino è quello della piazzola n° 19 a c.a. 100 m. Non vi sono segnali tattili per favorire l'orientamento ai non vedenti/ipovedenti. Attività sportive a pagamento: wind surf catamarano canoa vela. (nel periodo di visita, in bassa stagione, le attrezzature erano in fase di allestimento). Il centro diving più vicino si trova a Torre Vado, a pochi chilometri di distanza.





Le docce adiacenti sono raggiungibili attraverso una rampa con pendenza significativa e si trovano all'inizio della spiaggia (vedi foto sopra)



Nelle foto il percorso alternativo, più breve, c.a. 100 m per raggiungere la spiaggia n° 4, presenta terreno irregolare e pendenze significative.



SPIAGGIA ATTREZZATA N° 1



Nelle immagini il percorso per raggiungere la spiaggia attrezzata n° 1 che al momento della visita non era ancora completato e in fase di allestimento. Il percorso è di c.a. 300 m tra strada sterrata e sentiero con piagne a tratti irregolare e con alcune pendenze significative.

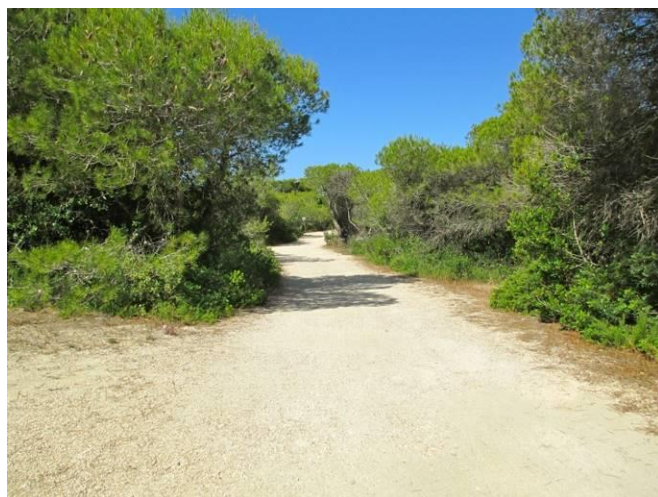



La bellezza della natura circostante, tra mirto, pino, violaciocca, sartorino, e la bellissima spiaggia di sabbia bianca con il mare cristallino e color turchese, ripaga le difficoltà del percorso.
Al momento questa spiaggia non è ancora dotata di sedia job.

