

TUNISIA



IBEROSTAR ROYAL EL MANSOUR– Mahdia

TESTATO PER TE DA:



Associazione ETS “Handy Superabile”

Sede legale: Via Isola dello Sparviero n.2 – Follonica (Grosseto)

T e I 3498505727 - Web site: www.handysuperabile.org - e-mail: info@handysuperabile.org

**Con l'obiettivo di mettere a tua disposizione tutte le informazioni utili per
una scelta consapevole**

Nota Bene Le informazioni che seguono si riferiscono alla data di verifica riportata in calce ad ogni scheda. Eventuali *modifiche significative in relazione all'accessibilità, saranno riportate sul documento “aggiornamenti” o comunicate in fase di prenotazione.* Per quanto riguarda i servizi e le attrezzature presenti nella struttura alberghiera si dovrà sempre *fare riferimento a quanto riportato sul catalogo o sulla scheda dell'hotel presente sul sito del Tour Operator e a quanto comunicato dall'agenzia in fase di prenotazione.*

I trasferimenti e le escursioni effettuate con mezzi privati/adattati, ed eventuali servizi particolari sono soggetti al pagamento di un supplemento

Tutti i testi, le informazioni e le immagini fotografiche contenute in questo documento sono di proprietà di Handy Superabile e ne è pertanto vietato l'uso e la riproduzione anche parziale senza l'esplicito consenso dell'autore stesso.

IBEROSTAR ROYAL EL MANSOUR

TESTATO DA [HANDY SUPERABILE](http://www.handysuperabile.org) NEL 2012 E AGGIORNATO DALL'ASSISTENTE NÈL 2023

Sommario

DESCRIZIONE SINTETICA DELLA STRUTTURA.....	3
AEROPORTO DI DESTINAZIONE.....	7
ARRIVO ALL'AEROPORTO DI MONASTIR.....	7
TRASFERIMENTI.....	9
ARRIVO ALLA STRUTTURA.....	10
PARCHEGGIO - INGRESSO.....	10
ATTIVITA' SPORTIVE E CENTRO BENESSERE.....	13
SPA.....	13
PISCINA CON VASCA IDROMASSAGGIO E GETTI D'ACQUA E PERCORSO BENESSERE.....	17
HAMMAN BAGNO TURCO.....	19
ATTIVITA' SPORTIVE.....	20
CAMERE E SERVIZI IN CAMERA.....	22
CAMERA ADATTATA PER OSPITI CON MOBILITA' RIDOTTA.....	22
SERVIZI IGIENICI NELLA CAMERA ADATTATA PER OSPITI CON MOBILITA' RIDOTTA.....	24
BAR E RISTORANTI.....	25
RISTORANTE OLIVIER.....	25
SNACK BAR BARBEQUE.....	28
BEACH BAR E RISTORANTE.....	29
AL SOFRA RISTORANTE.....	30
POOL BAR.....	30
BAR DIDON.....	31
BAR ESKIFA.....	32
PERCORSI INTERNI E SERVIZI COMUNI.....	33
PERCORSO CAMERA - AREE COMUNI.....	33
DISCOTECA.....	38
TEATRO.....	39
SERVIZI IGIENICI AREE COMUNI.....	40
PISCINE.....	41
PISCINE ALL'APERTO.....	41
PISCINA COPERTA.....	42
SPIAGGIA.....	43

IBEROSTAR ROYAL EL MANSOUR

TESTATO DA [HANDY SUPERABILE](#) NEL 2012 E AGGIORNATO DALL'ASSISTENTE NÈL 2023

DESCRIZIONE SINTETICA DELLA STRUTTURA

 d	<p>PERSONE CON DISABILITA' MOTORIA</p> <p>Accessibile per la quasi totalità, sia nelle aree esterne (piscine, ristorante, bar, ecc..) che all'interno della struttura.</p> <p>Le camere adattate per clienti con mobilità ridotta, ed i relativi servizi igienici, sono abbastanza spaziosi con porte e punto più stretto superiore ai 90 cm, mentre la porta dell'ascensore è larga 78 cm</p> <p>La spiaggia privata si trova a 140 metri dalla camera ed è raggiungibile attraverso un paio di rampe, con pendenza c.a. 10%, e rampetta di raccordo all'ingresso.</p> <p>L'hotel non dispone di sollevatore in piscina e sedia da mare JOB sulla spiaggia per facilitare l'ingresso in acqua.</p>
	<p>NON VEDENTI & IPOVEDENTI</p> <p>Nei vari percorsi interni non sono presenti segnali tattili (sistema loges o vettore, e con diversi colori in prossimità di cambio direzione e scalini o rampe) per facilitare l'orientamento dei clienti non vedenti e/o ipovedenti. Alla reception non sono presenti pannelli tattili o in braille per non vedenti. In camera è presente un avvisatore acustico per l'allarme antincendio. Ai ristoranti non è disponibile una carta menù in braille.</p>
	<p>SORDI & IPOACUSTICI</p> <p>Alla reception non sono presenti pannelli informativi per non udenti, mentre, nei percorsi interni, in alcuni tratti, sono presenti cartelli direzionali. In camera è presente un avvisatore ottico per l'allarme antincendio.</p>
	<p>PERSONE DIALIZZATE</p> <p>- Cliniche Fatinides a c.a. 2 km</p>
	<p>PERSONE CON ALLERGIE ALIMENTARI</p> <p>Il ristorante non dispone di alimenti adatti per celiaci.</p> <p>Il cliente, in ogni caso, dovrà comunicare al tour operator, al momento della prenotazione, le proprie esigenze, e contattare, all'arrivo in hotel, il responsabile della ristorazione, per la verifica delle modalità di preparazione ed erogazione dei pasti.</p>

IBEROSTAR ROYAL EL MANSOUR

TESTATO DA [HANDY SUPERABILE](#) NEL 2012 E AGGIORNATO DALL'ASSISTENTE NÈL 2023



AEROPORTO MONASTIR L'aeroporto di Monastir è dotato di elevatori e finger per la discesa dei passeggeri ed offre un ottimo servizio di assistenza per persone con disabilità da richiedere al tour operator, al momento della prenotazione, e all'arrivo in aeroporto, durante il check in. Al cliente in sedia a rotelle viene fornita, al suo arrivo, momentaneamente, una carrozzina, in attesa che gli assistenti provvedano a ritirare quella personale del cliente, mentre il trasferimento, nell'aereo, avviene su una carrozzina più stretta che permette il passaggio attraverso il corridoio.

TRASFERIMENTI L'aeroporto di Monastir dista circa 50 km dall'Iberostar Royal El Mansour e la durata del trasferimento, in auto, è di circa 55 minuti. Il bus per il trasporto collettivo non è attrezzato per i clienti in carrozzina, si consiglia dunque il trasferimento privato con taxi s.w. (non adattato), da richiedere al Tour operator, all'atto della prenotazione (è richiesto un supplemento). La Stazione Ferroviaria di Mahdia dista c.a. 3 km dalla struttura e il transfer è di 7 minuti circa.

POSIZIONE L'Iberostar Royal el Mansour, di recente costruzione, si trova nella località di Mahdia nel sud della Costa Tunisina e dista c.a. 1 km dal centro della città. Questo meraviglioso hotel si affaccia direttamente sul mare, su una bellissima spiaggia di sabbia fine.

Di fronte all'hotel vi è un parcheggio privato, ma non vi sono posti riservati ai portatori di handicap. Dal parcheggio all'ingresso occorre superare una rampetta di raccordo con il marciapiedi ed una rampa intervallata da 2 ripiani orizzontali con pendenza moderata (6-8%). Con il taxi si arriva di fronte all'ingresso principale. L'apertura della porta d'ingresso è di 90 cm ad anta, con barra verticale.

SISTEMAZIONE La struttura dispone di 297 camere doppie, 52 camere familiari, 6 camere quaduple e 10 suite dotate di ogni confort (servizi privati, aria condizionata dal 15 gennaio al 15 settembre, asciugacapelli, telefono, TV, balcone, cassaforte e frigobar (a pagamento)) il collegamento wifi è gratuito e disponibile solo nella hall reception. Le camere distribuite su un edificio di cinque piani dispongono di una meravigliosa vista sul mare o sulla città di Mahdia.

Le camere accessibili per persone con mobilità ridotta sono 4, doppie, con la possibilità di avere letti singoli o matrimoniali e non sono tra loro comunicanti.

La camera visitata, la **n°2012**, adattata per clienti con mobilità ridotta, è situata al piano 2°, raggiungibile con ascensore (apertura 78 cm). La luce netta della porta d'ingresso è di 98 cm, i

IBEROSTAR ROYAL EL MANSOUR

TESTATO DA **HANDY SUPERABILE** NEL 2012 E AGGIORNATO DALL'ASSISTENTE NEL 2023

due letti singoli sono alti 55 cm, lo spazio di manovra a sinistra del letto ha un'ampiezza di 87 cm, a destra e frontale >100 cm. La camera ha un balcone di 226 X348 cm, con gradino int 16 cm/est 9 cm) e apertura di 106 cm, con vista sul mare. Nella stanza è presente una scrivania che misura 69<74 cm di altezza. La corrente è di 220 V, con prese di tipo francese.

BAGNO CAMERA Nella camera visitata il bagno spazioso ha dimensioni di 360 cm X 170 cm. La luce netta della porta è di 111 cm scorrevole. L'altezza del wc da terra è di 52 cm di tipo aperto, lo spazio libero a sinistra di 30 cm, a destra >100 cm e di fronte di 45 cm.

Il wc è dotato di maniglione reclinabile ad un'altezza di 81 cm sulla destra e vi è una doccetta flessibile a sinistra. La doccia filo pavimento presenta un cordolo di 5 cm per evitare l'uscita dell'acqua (vedi report fotografico), ed è dotata di sedile a parete, amovibile, alto 45 cm; nella parete destra vi è un maniglione fisso a parete. Il lavabo è alto da terra 84 cm con spazio sottostante libero di 46 cm. Non è presente un campanello d'allarme, ma è presente un telefono all'altezza di 120 cm.

AREE COMUNI Lungo i percorsi che collegano le aree comuni non vi sono segnali tattili o variazioni cromatiche per favorire l'orientamento agli ospiti non vedenti/ipovedenti.

La struttura, non molto grande, racchiude al suo interno le principali aree comuni; nell'edificio principale si trovano: alla sinistra della Reception gli ascensori per accedere alle camere, le scale per accedere alla discoteca nei piani sotterranei, il Didon (il bar centrale), una boutique, la Thalasso, l'area fitness (accessibile ai clienti con difficoltà motorie) e la piscina al coperto; alla destra della reception l'eskifa (caffè maure), l'Olivier (il ristorante principale), Al Sofra (il ristorante a pagamento) e fronte reception superando una rampa in discesa lunga 433 cm e larga 151 cm con pendenza 10%, si accede alla piscina all'aperto. Dalla piscina attraverso alcune rampe in discesa, sulla sinistra si accede al teatro, ai campi da calcetto, da bocce, da tennis, al tiro con l'arco, al miniclub e al beach bar; sulla sinistra, superando una rampa in discesa e 2 gradini, si accede alla spiaggia e, superando una rampa in salita, si arriva allo Snack Bar e Barbeque e ad una rampa di scale che conduce ad un piano sotterraneo ove si trovano un'altra area fitness, alcune boutique, il biliardo, il ping pong e l'internet point.

PISCINE La struttura dispone di 3 piscine comunicanti per adulti e una piccola per bambini all'aperto, una piscina al coperto e una piscina con idromassaggio e percorso benessere nella Spa. L'hotel non ha un sollevatore e/o sedia job per facilitare l'ingresso in acqua agli ospiti con mobilità ridotta.

SPIAGGIA La spiaggia privata si trova a 140 metri dalla camera ed è raggiungibile attraverso un paio di rampe, con pendenza c.a. 10%. Arrivati all'ingresso sono presenti 2 scalini superabili tramite rampa in pvc (installata su richiesta di Handy Superabile e, dunque, al momento della visita non era presente e non è stato possibile misurarla).

Dalla passerella alla sabbia manca una pedana di collegamento con le postazioni di ombrellone che però si trovano a pochissimi metri. La struttura non dispone di sollevatore in piscina e sedia da mare JOB sulla spiaggia per facilitare l'ingresso in acqua. Attività sportive: a pagamento, nelle vicinanze, si possono fare sport acquatici motorizzati.

ATTIVITA' RICREATIVE La struttura offre la possibilità di effettuare diverse attività sportive, durante il giorno, con gli animatori che organizzano tornei e giochi vari tra cui il ping pong, il biliardo e le freccette. In serata è possibile assistere, nel teatro o nella stagione invernale, nella discoteca, a spettacoli con musical dal vivo proposti dallo staff di animazione.

ATTIVITA' SPORTIVE Possibilità di praticare acquagym, tiro con l'arco, beach volley, bocce,

IBEROSTAR ROYAL EL MANSOUR

TESTATO DA **HANDY SUPERABILE** NEL 2012 E AGGIORNATO DALL'ASSISTENTE NÈL 2023

tennis 2 campi (con prenotazione obbligatoria), freccette.
A pagamento: biliardo e maneggio (a 2 km).

ESCURSIONI Per informazioni in merito alle diverse escursioni offerte, si consiglia di prendere contatto direttamente con l'assistenza del tour operator o con il punto informazioni dedicato di fronte alla Reception.

STRUTTURE SANITARIE

- Cliniche Errahma a c.a. 1 km
- Cliniche Fatinides a c.a. 2 km

IBEROSTAR ROYAL EL MANSOUR

TESTATO DA [HANDY SUPERABILE](#) NEL 2012 E AGGIORNATO DALL'ASSISTENTE NÉL 2023

AEROPORTO DI DESTINAZIONE

ARRIVO ALL'AEROPORTO DI MONASTIR



All'aeroporto di **MONASTIR** l'imbarco/sbarco del passeggero con mobilità ridotta viene effettuato con ambulift, un mezzo speciale dotato di rampa - lounge mobile - con piattaforma elevabile per agevolare l'imbarco dei passeggeri su sedia a rotelle. Viene assicurata un'assistenza completa, in partenza/arrivo, grazie al personale preposto all'assistenza che è disponibile ad accompagnare il passeggero con disabilità, durante la consegna del bagaglio, fino alla porta d'imbarco, oppure per il ritiro bagagli. L'aeroporto è completamente accessibile alle persone con mobilità ridotta, con ascensori e postazioni telefoniche adeguati. Nei vari percorsi interni non sono presenti segnali tattili (sistema loges o vettore, e con diversi colori in prossimità di cambio direzione e scalini o rampe) per facilitare l'orientamento dei clienti non vedenti e/o ipovedenti.



IBEROSTAR ROYAL EL MANSOUR

TESTATO DA [HANDY SUPERABILE](#) NEL 2012 E AGGIORNATO DALL'ASSISTENTE NÉL 2023

Nelle aree interne, al 1°e al 2° piano, sono presenti servizi igienici, ben segnalati, spaziosi e attrezzati per persone con mobilità ridotta; il wc è dotato di maniglione di sostegno reclinabile, su un lato e di doccetta flessibile.

Il lavabo, con rubinetno a leva, presenta uno spazio sottostante sufficiente per l'accostamento con la carrozzina. Nella struttura sono presenti negozi bar e boutique accessibili in piano.



All'esterno dell'aeroporto sono presenti parcheggi riservati ai portatori di handicap, opportunamente segnalati.

IBEROSTAR ROYAL EL MANSOUR

TESTATO DA [HANDY SUPERABILE](#) NEL 2012 E AGGIORNATO DALL'ASSISTENTE NÈL 2023

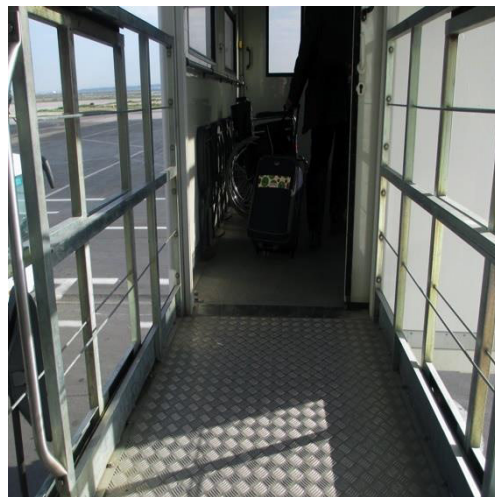

Al 2° piano si accede ai gate della zona partenze attraverso una rampa in discesa abbastanza ripida (foto in alto a dx). Sopra a sx la rampa di collegamento per accedere all'ambulift. Entrambe le rampe sono percorribili ovviamente con gli assistenti dell'aerostazione.

A lato la sedia che permette il passaggio nel corridoio stretto dell'aereo.



TRASFERIMENTI

L'aeroporto di Monastir dista circa 50 km dall'Iberostar Royal El Mansour e la durata del trasferimento, in auto, è di circa 55 minuti. Il bus per il trasporto collettivo non è attrezzato per i clienti in carrozzina, si consiglia dunque il trasferimento privato con taxi s.w. (non adattato), da richiedere al Tour operator, all'atto della prenotazione (è richiesto un supplemento).

La Stazione Ferroviaria di Mahdia dista c.a. 3 km dalla struttura e il Transfer è di 7 minuti.



IBEROSTAR ROYAL EL MANSOUR

TESTATO DA [HANDY SUPERABILE](#) NEL 2012 E AGGIORNATO DALL'ASSISTENTE NÈL 2023

ARRIVO ALLA STRUTTURA

PARCHEGGIO - INGRESSO



L'hotel ha un parcheggio privato asfaltato davanti alla struttura, ma non vi sono posti riservati ai portatori di handicap. Con il taxi si arriva, comunque, di fronte all'ingresso principale dove è presente un gradino del marciapiedi alto 16 cm e una scalinata con 6 gradini alti 16 cm superabili rispettivamente tramite una rampetta di raccordo e una rampa intervallata da pianerottoli.

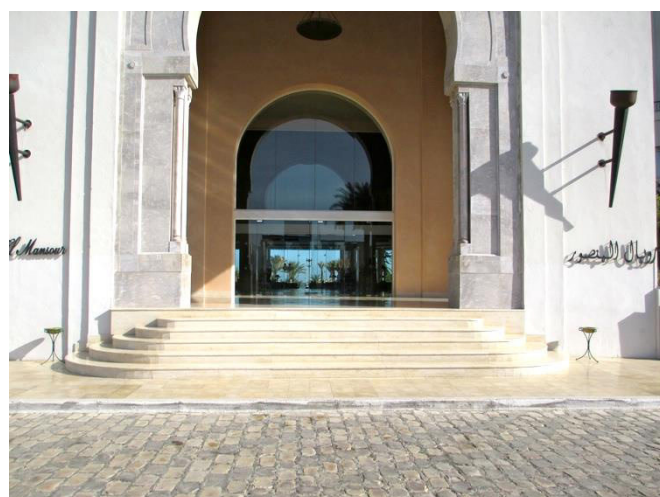

IBEROSTAR ROYAL EL MANSOUR

TESTATO DA [HANDY SUPERABILE](#) NEL 2012 E AGGIORNATO DALL'ASSISTENTE NEL 2023



Nelle immagini la rampetta di raccordo con il marciapiedi (lung. 120 cm larg. 124 cm e pend. 11%) e i tre tratti, in successione, della rampa lunga c.a. 15 metri intervallata da brevi ripiani orizzontali:

- 1) lung. 10 m larg. 120 cm pend. 6/8%
- 2) lung. 257 cm larg. 113 cm pend. 6/8%
- 3) lung. 308 cm larg. 115 cm pend. 6/8%



IBEROSTAR ROYAL EL MANSOUR

TESTATO DA [HANDY SUPERABILE](#) NEL 2012 E AGGIORNATO DALL'ASSISTENTE NÉL 2023

HALL RECEPTION



All'entrata principale la pavimentazione interna e esterna è liscia e la porta è ad ante, di 90 cm ciascuna, con maniglia a barra verticale.

La hall è molto spaziosa e si presenta accogliente ed elegante, con angoli relax arredati con poltroncine, divani e tavolini in stile tunisino. Alla destra della reception vi è una mensola alla stessa altezza del bancone, 110 cm, sulla quale sono posizionati i telefoni.

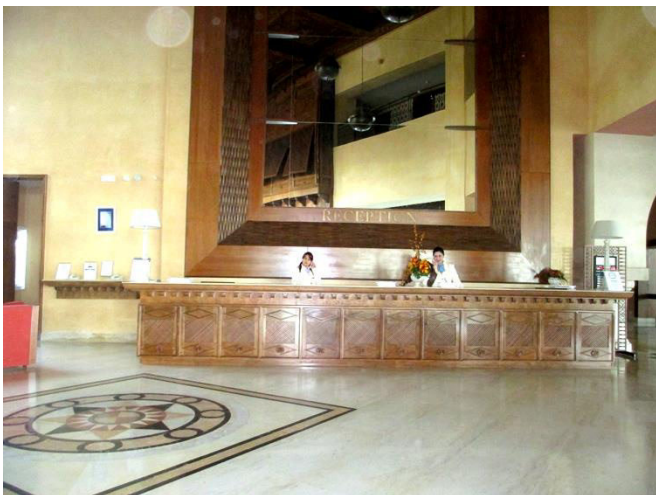

IBEROSTAR ROYAL EL MANSOUR

TESTATO DA [HANDY SUPERABILE](#) NEL 2012 E AGGIORNATO DALL'ASSISTENTE NEL 2023

ATTIVITA' SPORTIVE E CENTRO BENESSERE

SPA

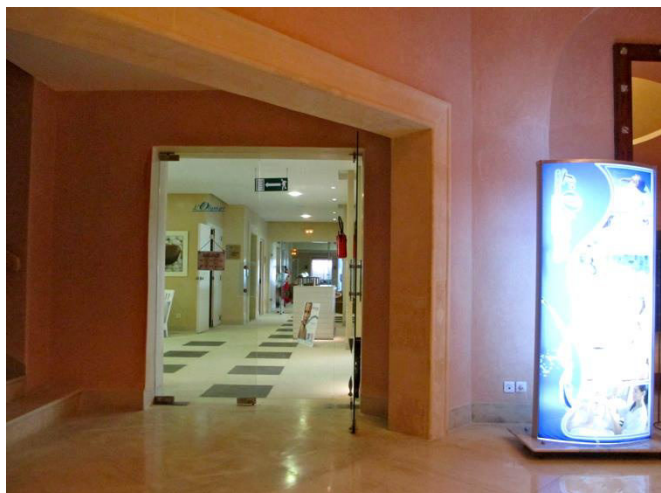

La SPA comprende una piscina con idromassaggio, percorso benessere, sauna, bagno turco, cabine idrogetto, cabine massaggi e sala relax. L'ingresso della spa è raggiungibile in piano e si trova alla sinistra della hall reception. In alto a sx la porta d'ingresso della spa misura 82 cm ad ante, e a dx il bancone alto 110 cm.

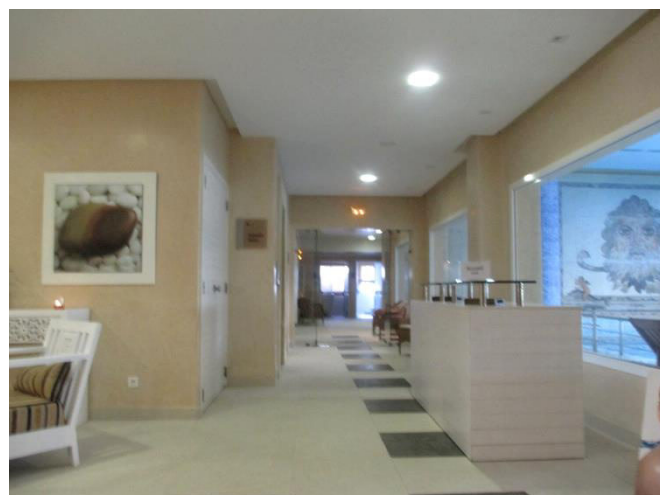

IBEROSTAR ROYAL EL MANSOUR

TESTATO DA [HANDY SUPERABILE](#) NEL 2012 E AGGIORNATO DALL'ASSISTENTE NEL 2023



Gli spogliatoi della spa, come si può vedere dalle immagini, sono ampi e fruibili anche dagli ospiti in carrozzina; la porta d'ingresso misura 84 cm.

IBEROSTAR ROYAL EL MANSOUR

TESTATO DA [HANDY SUPERABILE](#) NEL 2012 E AGGIORNATO DALL'ASSISTENTE NEL 2023

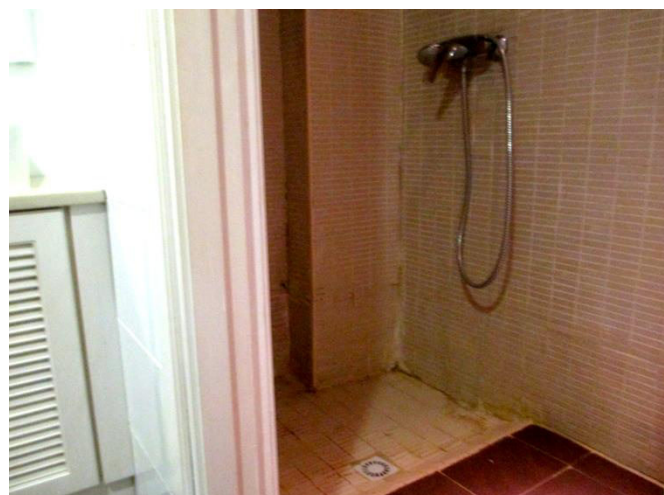
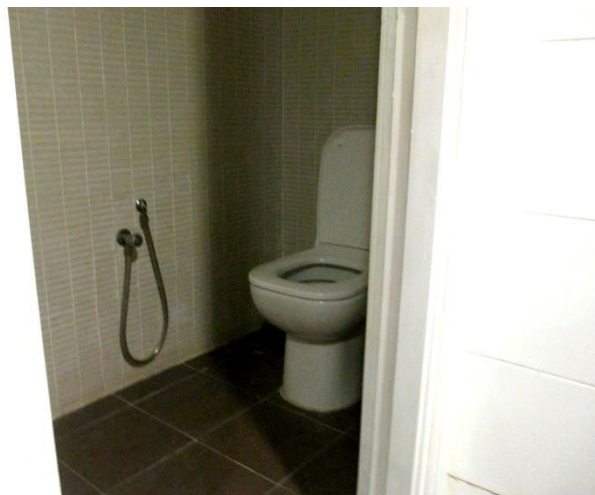
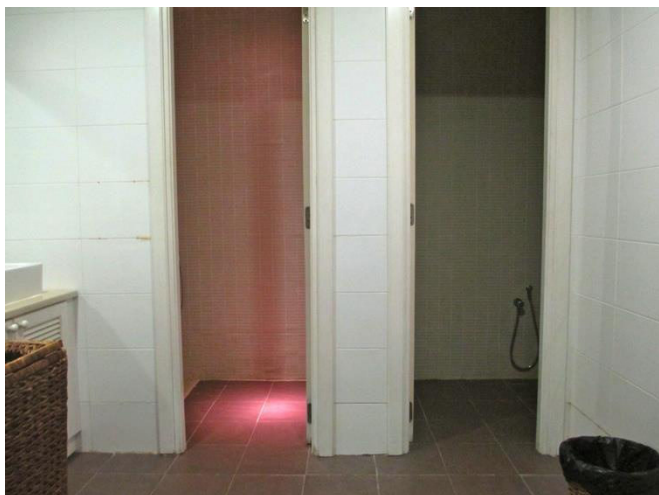

I servizi igienici all'interno degli spogliatoi non sono accessibili ai disabili con difficoltà motorie, la porta d'accesso della doccia e del wc misura 55 cm

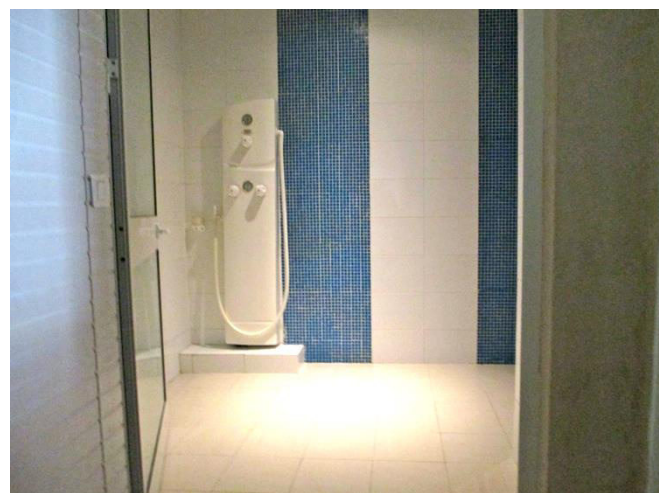

Sopra le sale idromassaggio con larghezza porta d'ingresso 101 cm e altezza vasca 72 cm

Sopra la sala con idrogetto con larghezza porta 101 cm

IBEROSTAR ROYAL EL MANSOUR

TESTATO DA [HANDY SUPERABILE](#) NEL 2012 E AGGIORNATO DALL'ASSISTENTE NEL 2023

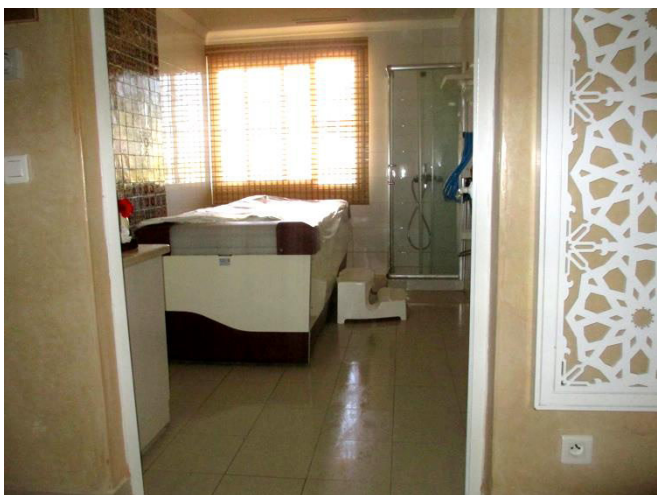

Sopra una delle sale con H₂O e copertura calda con apertura della porta di 101 cm e altezza del lettino 81 cm.

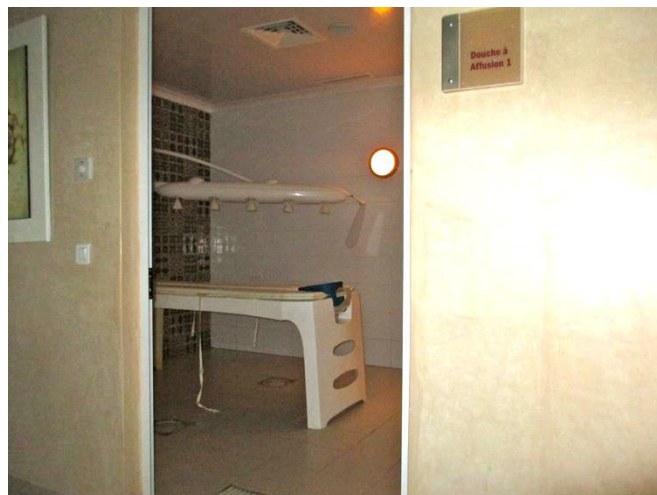

Sopra la sala con doccia getto con larghezza porta 101 cm



La sala idromassaggio di coppia ha una vasca alta 72 cm e 2 lettini alti 41,5 cm.

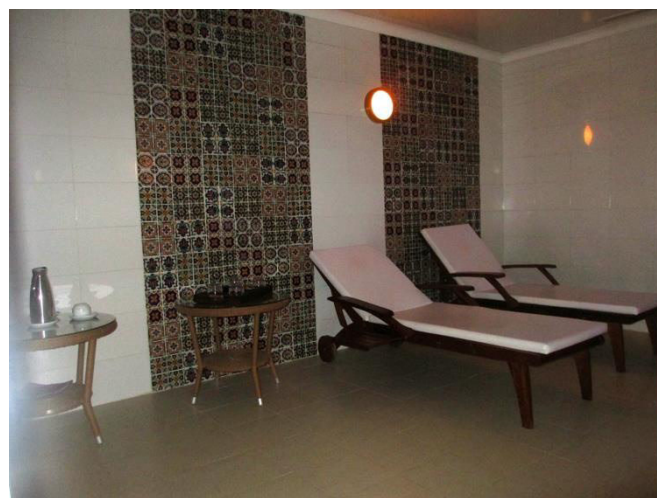

IBEROSTAR ROYAL EL MANSOUR

TESTATO DA [HANDY SUPERABILE](#) NEL 2012 E AGGIORNATO DALL'ASSISTENTE NEL 2023

PISCINA CON VASCA IDROMASSAGGIO E GETTI D'ACQUA E PERCORSO BENESSERE



La porta d'ingresso alla piscina con getti d'acqua, idromassaggio e percorso benessere Kneip misura 69 cm ad anta. L'accesso alla vasca, con bordo acqua a filo pavimento, ha 8 gradini e un corrimano a dx h 85 cm. Il bordo rialzato della vasca idromassaggio è alto 22 cm.

Le docce hanno un gradino alto 5,5 cm e il box è ampio 250X79 cm. I lettini sono alti 41,5 cm.

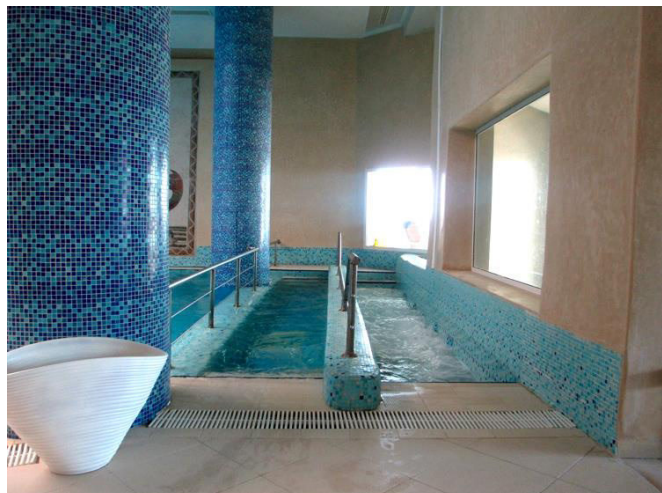
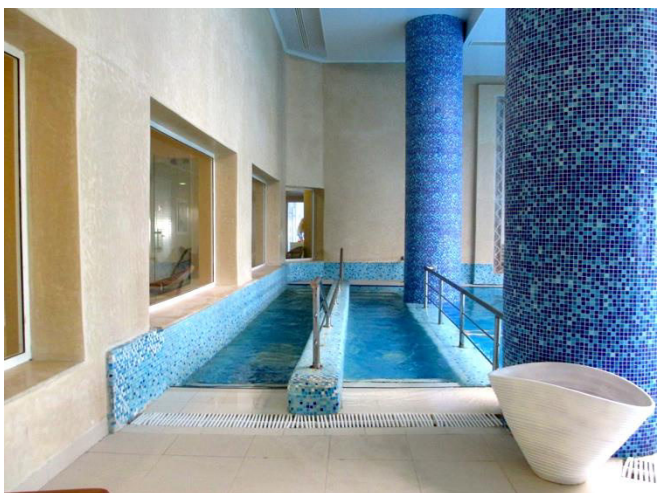

IBEROSTAR ROYAL EL MANSOUR

TESTATO DA [HANDY SUPERABILE](#) NEL 2012 E AGGIORNATO DALL'ASSISTENTE NELL'2023



Al piano 1, raggiungibile con ascensore, si trovano la sala relax e le sale massaggi, alcune delle quali con lettini elettronici regolabili in altezza, per favorire la salita agli ospiti in carrozzina.

IBEROSTAR ROYAL EL MANSOUR

TESTATO DA [HANDY SUPERABILE](#) NEL 2012 E AGGIORNATO DALL'ASSISTENTE NEL 2023

HAMMAN BAGNO TURCO

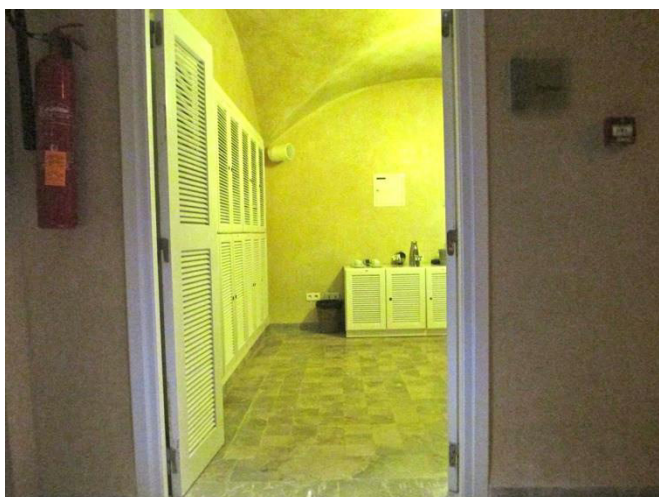

L'hamman si trova al piano -1 ed è raggiungibile con ascensore: la porta dingresso misura 107 cm. Le docce e il wc situati dentro all'hamman hanno una porta larga 75 e 74 cm e la doccia ha un gradino alto 5 cm ma lo spazio interno è insufficiente, per gli ospiti in sedia a ruote.

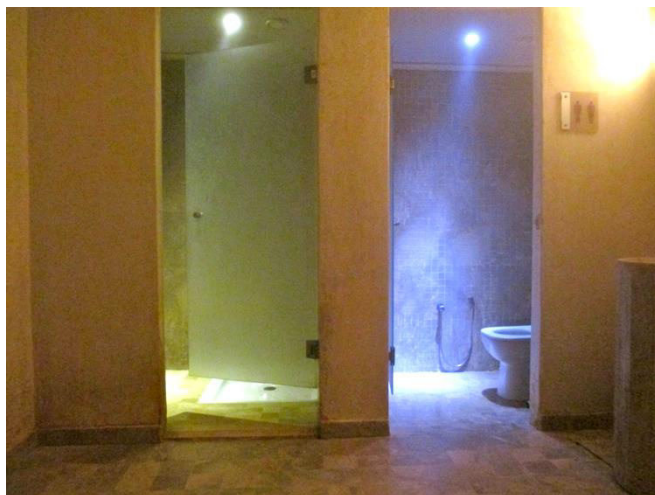
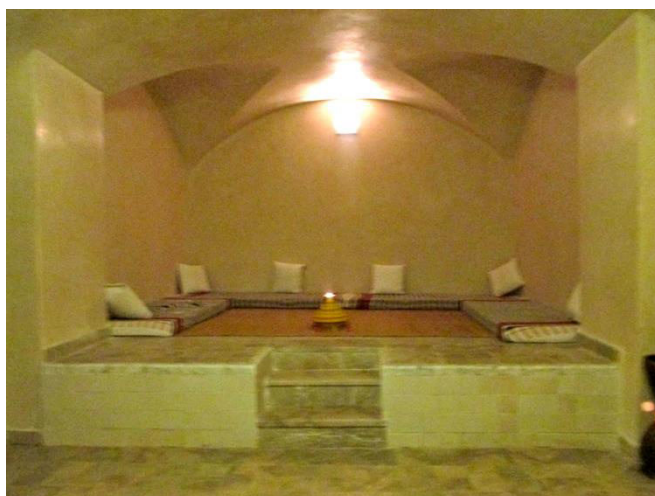

IBEROSTAR ROYAL EL MANSOUR

TESTATO DA [HANDY SUPERABILE](#) NEL 2012 E AGGIORNATO DALL'ASSISTENTE NEL 2023



A lato l'ascensore della Spa. La cabina misura 107 cm X 141 cm, la porta è larga 76 cm, la tastiera è in braille e rilievo e sono presenti un avviso sonoro e luminoso ai piani.

ATTIVITA' SPORTIVE



L'area sportiva si trova alla destra della piscina ed è raggiungibile attraverso 2 rampe in discesa, con pendenza dal 10 al 15%



IBEROSTAR ROYAL EL MANSOUR

TESTATO DA [HANDY SUPERABILE](#) NEL 2012 E AGGIORNATO DALL'ASSISTENTE NEL 2023



Sopra il tiro con l'arco: scalino esterno h 16 cm e interno 7 cm



Nella foto sopra a sx l'ingresso del campo da calcetto: luce netta 94 cm, 2 gradini h 15 e 11 cm e un gradino interno h 4 cm, mentre a dx vediamo l'ingresso di uno dei due campi da tennis: luce netta 101 cm, scivolo lungo 10 cm dislivello 6 cm.

A lato l'ingresso del campo da bocce: varco di accesso 100 cm, 2 gradini h 17 e 14 cm e gradino interno h 6 cm.

La palestra è raggiungibile in piano, si trova in fondo al corridoio alla sinistra della reception.

IBEROSTAR ROYAL EL MANSOUR

TESTATO DA [HANDY SUPERABILE](#) NEL 2012 E AGGIORNATO DALL'ASSISTENTE NÈL 2023

CAMERE E SERVIZI IN CAMERA

CAMERA ADATTATA PER OSPITI CON MOBILITA' RIDOTTA



La camera visitata, n° 2012, adattata per gli ospiti con mobilità ridotta, risulta abbastanza spaziosa. Essa si trova al piano 2° e si raggiunge con l'ascensore dalla hall reception. La porta è larga 98 cm, con maniglia a leva, ed apertura con tessera magnetica. L'altezza del letto è 55 cm, con spazio di manovra a sinistra di 87 cm, a destra e frontale >100 cm. Nella stanza vi è una scrivania con base superiore di appoggio alta 74 cm e spazio sottostante libero di 69 cm. L'armadio è ad ante e all'interno l'appendi abiti è alto 170 cm. E' presente il frigobar a pagamento.



IBEROSTAR ROYAL EL MANSOUR

TESTATO DA [HANDY SUPERABILE](http://www.handysuperabile.org) NEL 2012 E AGGIORNATO DALL'ASSISTENTE NEL 2023



La camera ha un balcone, di 226 cm per 348 cm, con vista mare, accessibile tramite porta a vetri scorrevole con guida (h 4 cm) e con apertura 106 cm., e un gradino (interno alto 16 cm ed esterno alto 9 cm).

IBEROSTAR ROYAL EL MANSOUR

TESTATO DA [HANDY SUPERABILE](http://www.handysuperabile.org) NEL 2012 E AGGIORNATO DALL'ASSISTENTE N^o 23

SERVIZI IGIENICI NELLA CAMERA ADATTATA PER OSPITI CON MOBILITA' RIDOTTA

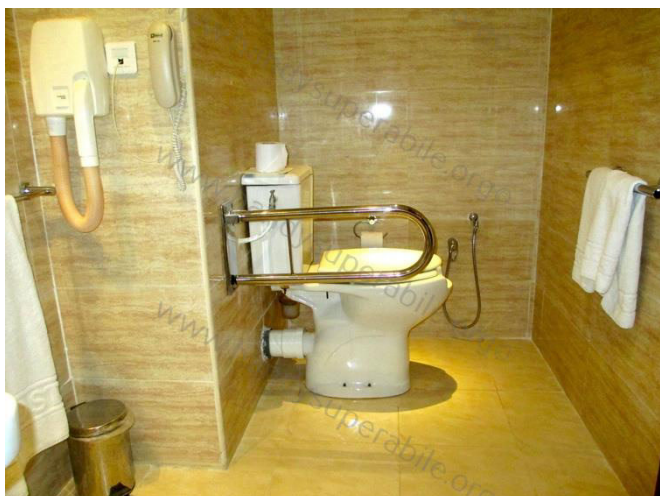

La porta è scorrevole, larga 111 cm. Il wc, aperto, è alto 52 cm, con maniglione reclinabile, a dx, a 81 cm di altezza; nella parete a fianco al wc, a 64 cm di altezza, vi è una doccetta flessibile. Il lavabo, con rubinetto a leva, è alto 84 cm con spazio sottostante di 46 cm. A sx del lavabo vi è il phon all'altezza di 110 cm.

La doccia è a filo pavimento, con piatto doccia e cordolo alto 5 cm, per evitare la fuoriuscita dell'acqua. E' presente un sedile amovibile alto 45 cm, con maniglia di sostegno e comandi a leva. Il saliscendi parte da cm 165, un po' alto per i clienti in carrozzina. Il telefono è a destra del lavabo a 110 cm di altezza.

IBEROSTAR ROYAL EL MANSOUR

TESTATO DA [HANDY SUPERABILE](http://www.handy-superabile.org) NEL 2012 E AGGIORNATO DALL'ASSISTENTE NEL 2023

BAR E RISTORANTI

RISTORANTE OLIVIER



È Il ristorante principale dell'hotel, si trova in fondo al corridoio, alla sinistra della hall/reception ed è raggiungibile in piano. Presenta ampi spazi e la porta di accesso ha luce netta 146 cm. Esso è aperto per colazione, pranzo e cena, e offre un servizio a buffet con show-cooking, con ottima cucina internazionale e specialità tunisine. La ricca colazione è a buffet, i banconi, dove sono disposte le pietanze, assicurano una discreta fruibilità anche agli ospiti in carrozzina, e in caso di necessità i camerieri sono disponibili ad aiutare il cliente con disabilità. A 10 metri si trovano i servizi igienici accessibili anche ai clienti in carrozzina.

I tavoli interni a quattro gambe sono alti 64<75 cm



IBEROSTAR ROYAL EL MANSOUR

TESTATO DA [HANDY SUPERABILE](#) NEL 2012 E AGGIORNATO DALL'ASSISTENTE NEL 2023

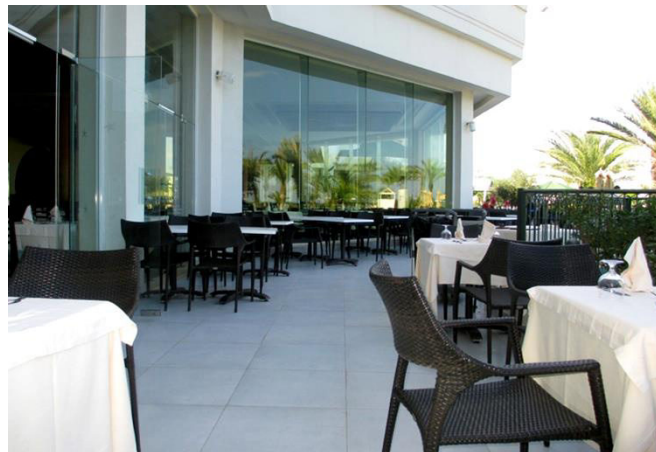
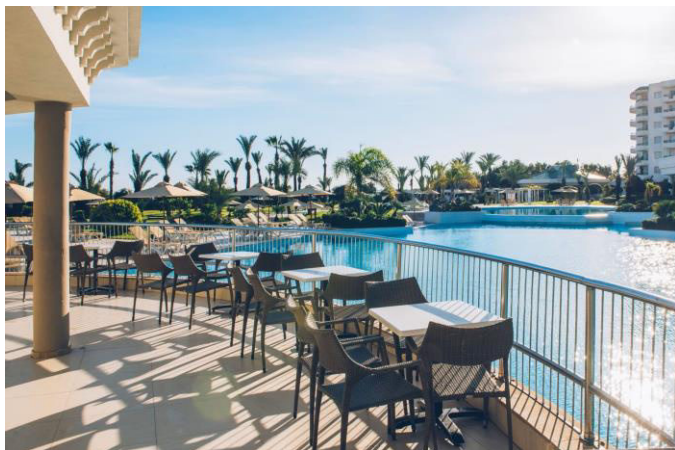

La porta per accedere alla terrazza esterna del ristorante ha luce netta di 83 cm per anta e un piccolo gradino battiporta di 3 cm. I tavoli hanno un supporto centrale e sono alti 71 cm con spazio sottostante di 74 cm



IBEROSTAR ROYAL EL MANSOUR

TESTATO DA [HANDY SUPERABILE](#) NEL 2012 E AGGIORNATO DALL'ASSISTENTE NEL 2023



I banconi del buffet sono alti 93 cm, in alcuni punti il banco ribassato è alto 72 cm e i distributori del caffè sono alti 118 cm



IBEROSTAR ROYAL EL MANSOUR

TESTATO DA [HANDY SUPERABILE](#) NEL 2012 E AGGIORNATO DALL'ASSISTENTE NÈL 2023

SNACK BAR BARBEQUE



Questo ristorante si trova all'aperto, a lato della piscina; ed è raggiungibile attraverso un percorso con lievi dislivelli. I banconi del buffet, con una parte dei tavoli, oltre ai servizi igienici adiacenti, non sono accessibili ai clienti con difficoltà motoria, per la presenza di tre gradini (vedi foto sopra a sx). Tuttavia vi sono dei tavoli in un patio a cui si può accedere attraverso un gradino di 10 cm. I banconi del buffet sono alti 88/91 cm e i tavoli hanno un supporto centrale e sono alti 71 cm con spazio sottostante di 74 cm. Il pomeriggio viene servita la merenda a buffet.



IBEROSTAR ROYAL EL MANSOUR

TESTATO DA [HANDY SUPERABILE](#) NEL 2012 E AGGIORNATO DALL'ASSISTENTE NEL 2023

BEACH BAR E RISTORANTE



E' il bar ristorante della spiaggia, a pagamento, raggiungibile dalla piscina attraverso una rampa con pendenza 10/15%. All'ingresso principale vi sono 5 gradini, ma gli ospiti con mobilità ridotta possono usufruire di un ingresso secondario a lato del campo da bocce, superando una rampa in salita con pendenza del 20% e un gradino di 17 cm, per cui è necessario l'aiuto di un accompagnatore. Nella stagione invernale è chiuso.



IBEROSTAR ROYAL EL MANSOUR

TESTATO DA [HANDY SUPERABILE](#) NEL 2012 E AGGIORNATO DALL'ASSISTENTE NEL 2023

AL SOFRA RISTORANTE



E' il ristorante a pagamento, a la carte, dove si possono gustare le tipiche specialità tunisine.

Si trova di fronte al ristorante principale e la porta d'ingresso è molto ampia. I tavoli sono a 4 gambe e misurano 64<75 cm.

POOL BAR



E' il bar della piscina, all'aperto, non è accessibile ai clienti con mobilità ridotta per la presenza di 3 gradini. Il bancone è alto 113 cm, i tavoli sono quadrati e hanno un supporto centrale, sono alti 74 cm, con spazio sottostante 71 cm.

I wc più vicini accessibili sono quelli adiacenti al ristorante principale, gli altri sono raggiungibili solo attraverso una rampa di scale.

IBEROSTAR ROYAL EL MANSOUR

TESTATO DA [HANDY SUPERABILE](#) NEL 2012 E AGGIORNATO DALL'ASSISTENTE NEL 2023

BAR DIDON



E' il bar principale dell'hotel, vi si accede dalla hall/reception in piano; l'apertura della porta misura 72 cm ad anta. Il bancone è alto 109 cm e i tavoli interni sono bassi, da fumo. Per accedere ai tavoli esterni occorre superare una porta ad ante di 82 cm ciascuna, con gradino battiporta di 4 cm di altezza.

I tavoli esterni sono bassi, da fumo.

Dalla piscina per raggiungere il bar occorre superare una rampa con pendenza 8/10%.



IBEROSTAR ROYAL EL MANSOUR

TESTATO DA [HANDY SUPERABILE](#) NEL 2012 E AGGIORNATO DALL'ASSISTENTE N²¹EL 2023

BAR ESKIFA

Si trova di fianco alla hall reception, alla destra dell'entrata, ed è raggiungibile in piano.

E' il tipico locale di ambientazione tunisina dove si può degustare caffè turco o tè arabo mentre si fuma una tradizionale pipa ad acqua. Il varco d'ingresso è ampio 159 cm e le bevande vengono servite ai tavoli che sono bassi da fumo. Per accedere ai tavoli esterni la porta ha luce netta 74 cm ad anta e vi è un gradino battiporta di 3 cm con cordolo di 1 cm. Nel bar è presente la tv.

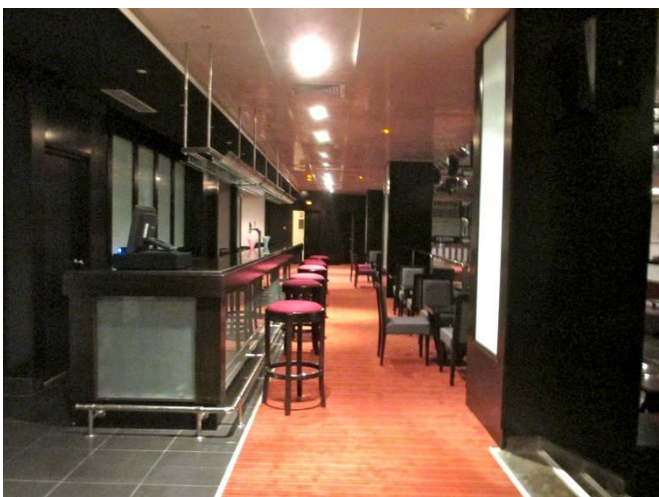

E' il bar della discoteca sito nel piano sotterraneo, raggiungibile attraverso alcune rampe di scale, non accessibile ai clienti con mobilità ridotta. La porta ha luce netta 65 cm ad anta, il bancone è alto 110 cm, i tavoli sono bassi, da fumo e i wc sono raggiungibili tramite 3 scalini.

In spiaggia è presente anche un **chiosco/bar** che si trova prima dei due gradini d'ingresso e il bancone è alto 137 cm.

IBEROSTAR ROYAL EL MANSOUR

TESTATO DA [HANDY SUPERABILE](#) NEL 2012 E AGGIORNATO DALL'ASSISTENTE NEL 2023

PERCORSI INTERNI E SERVIZI COMUNI

N.B. tutti i percorsi che collegano le aree comuni non presentano nessun segnale tattile (sistema loges o vettore), o variazioni cromatiche per favorire l'orientamento ai non vedenti/ipovedenti.

PERCORSO CAMERA - AREE COMUNI



Nella foto a lato gli ascensori che si trovano nella hall, a sinistra della reception, che permettono di raggiungere i cinque piani in cui sono ubicate le camere.

La porta scorrevole ha una luce netta di 78 cm, la cabina misura 123 X 127 cm ed è dotata di 2 maniglioni e di tastiera in braille e rilievo.

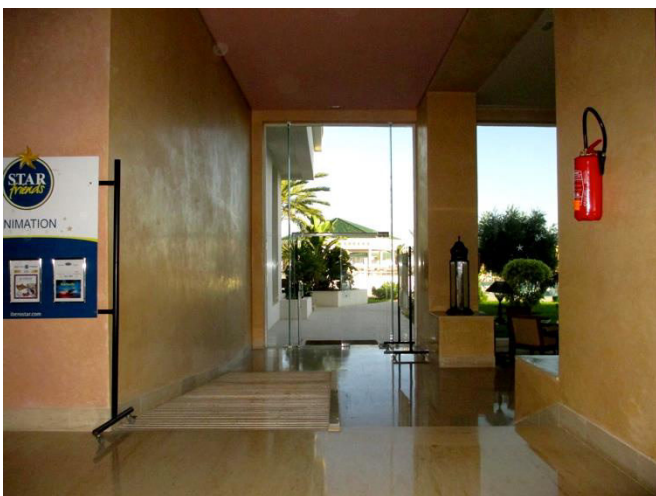

La struttura, non molto grande, racchiude al suo interno le principali aree comuni; nell'edificio principale si trovano: alla sinistra della Reception le scale per accedere alla discoteca nei piani sotterranei, il Didon (il bar centrale), una boutique, la Spa, l'area fitness (accessibile ai clienti con difficoltà motorie) e la piscina al coperto; alla destra della reception l'eskifa (caffè maure), l'Olivier (il ristorante principale), Al Sofra (il ristorante a pagamento). Nella hall reception, guardando le spalle all'ingresso principale, troviamo, sia a sinistra (vedi foto sopra a sx) che a destra (vedi foto sopra a dx) due rampe equivalenti, in discesa, larghe 151 cm e lunghe 433 cm con pendenza 10% con le quali si esce dall'edificio principale per raggiungere la piscina.

IBEROSTAR ROYAL EL MANSOUR

TESTATO DA [HANDY SUPERABILE](#) NEL 2012 E AGGIORNATO DALL'ASSISTENTE NEL 2023



Prendendo la rampa a sinistra si raggiunge il Pool Bar (foto sopra a sx).

Dalla piscina, attraverso una rampa in discesa (foto a lato), sulla sinistra, si accede al parco giochi, al miniclub e al viale (foto in basso a dx) che conduce all'ingresso principale del beach bar;

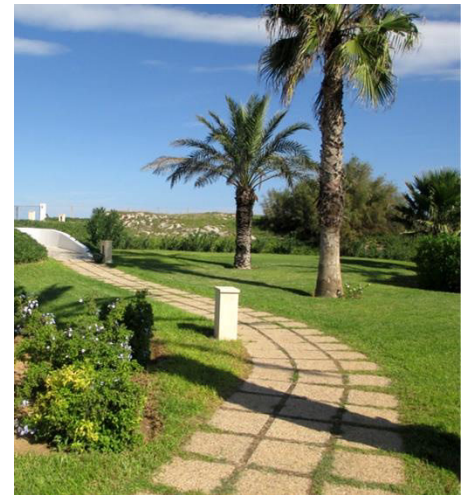

IBEROSTAR ROYAL EL MANSOUR

TESTATO DA [HANDY SUPERABILE](#) NEL 2012 E AGGIORNATO DALL'ASSISTENTE NEL 2023

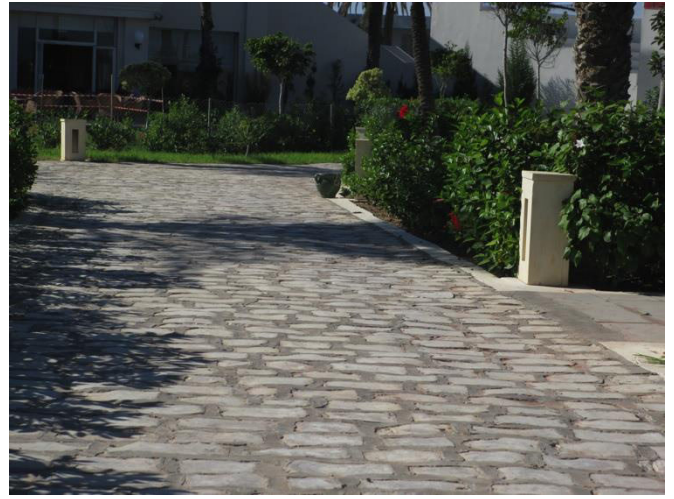

Dal parco giochi attraverso una rampa in discesa (foto sopra a sx) si arriva al viale che, in piano, conduce ai campi da calcetto, da bocce e da tennis, al tiro con l'arco, al teatro e all'ingresso secondario, accessibile ai clienti con difficoltà motoria, del Beach Bar (foto a lato).



Dalla piscina, superando la rampa a destra (foto sopra a sx) si accede al viale con la fontana che porta all'ingresso della spiaggia.;

IBEROSTAR ROYAL EL MANSOUR

TESTATO DA [HANDY SUPERABILE](#) NEL 2012 E AGGIORNATO DALL'ASSISTENTE NEL 2023



Dalla hall/reception, uscendo, attraverso la rampa sulla destra, guardando le spalle all'ingresso principale, si raggiunge la piscina, lo Snack Bar Barbeque e la rampa di scale che porta al piano sotterraneo ove si trovano: il biliardo, il ping pong, una boutique, l'internet point e una sala fitness.



IBEROSTAR ROYAL EL MANSOUR

TESTATO DA [HANDY SUPERABILE](#) NEL 2012 E AGGIORNATO DALL'ASSISTENTE NEL 2023

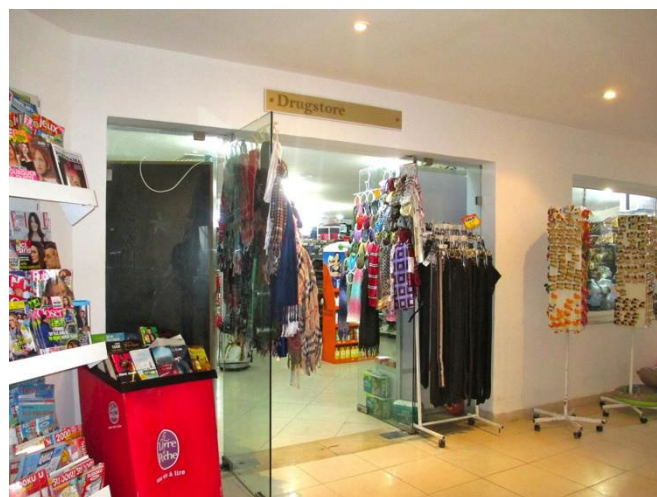

Nelle foto vediamo cyber caffè, boutique, e negozi al piano sotterraneo.

IBEROSTAR ROYAL EL MANSOUR

TESTATO DA [HANDY SUPERABILE](#) NEL 2012 E AGGIORNATO DALL'ASSISTENTE N²⁷EL 2023

DISCOTECA



La discoteca si trova nei piani sotterranei della struttura ed è raggiungibile attraverso alcune rampe di scale situate alla destra della reception. Non è accessibile ai clienti su sedia a ruote. All'interno presenta alcuni gradini sia per raggiungere la pista sia per raggiungere i servizi igienici. La porta d'ingresso misura 65 cm ad anta.

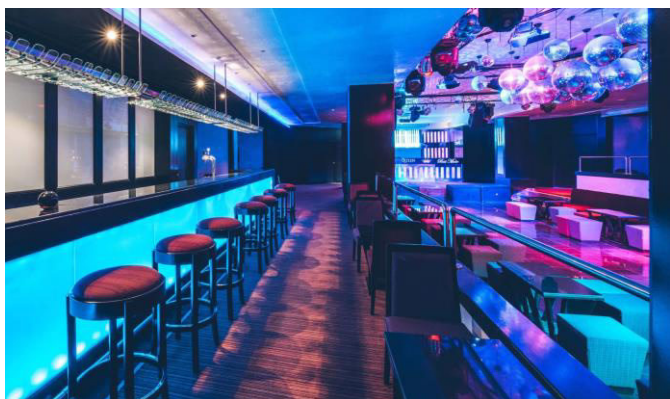

All'interno della discoteca vi è un bar il cui bancone è alto 110 cm e i tavoli sono bassi da fumo.

IBEROSTAR ROYAL EL MANSOUR

TESTATO DA [HANDY SUPERABILE](#) NEL 2012 E AGGIORNATO DALL'ASSISTENTE NEL 2023

TEATRO



A lato del campo ove si fa il tiro con l'arco troviamo il teatro, dove lo staff dell'animazione propone spettacoli serali nel periodo di alta stagione. Nel periodo di bassa stagione gli spettacoli vengono eseguiti in discoteca.

I servizi igienici adiacenti al teatro non sono accessibili ai clienti con mobilità ridotta a causa degli spazi esigui.

IBEROSTAR ROYAL EL MANSOUR

TESTATO DA [HANDY SUPERABILE](#) NEL 2012 E AGGIORNATO DALL'ASSISTENTE NEL 2023

SERVIZI IGIENICI AREE COMUNI

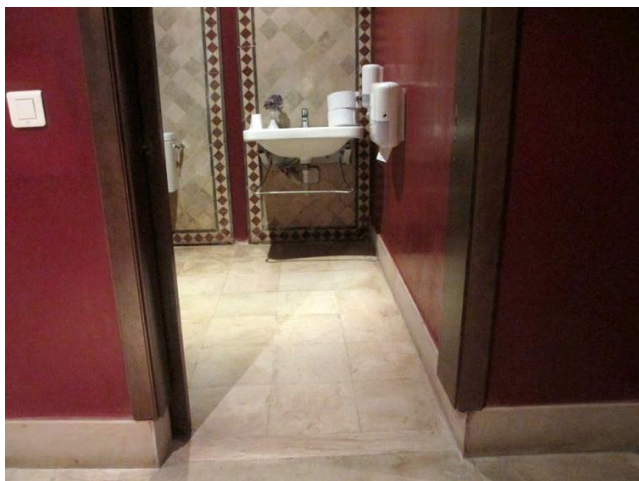

SERV. IGIENICI RISTORANTE PRINCIPALE-HALL RECEPTION I servizi igienici accessibili ai disabili, che servono il ristorante principale, la hall reception e Al Sofra, sono raggiungibili in piano. La porta è scorrevole, con luce netta 83 cm. Il wc ha uno spazio libero a dx di 23 cm, a sx di 51 cm ed è alto 40 cm. Il lavabo è alto 82 cm con spazio sottostante di 44 cm con comandi a leva.

SERVIZI IGIENICI PISCINA E DISCOTECA

Nella foto a lato la rampa di scale che conduce ai servizi igienici adiacenti alla piscina all'aperto.

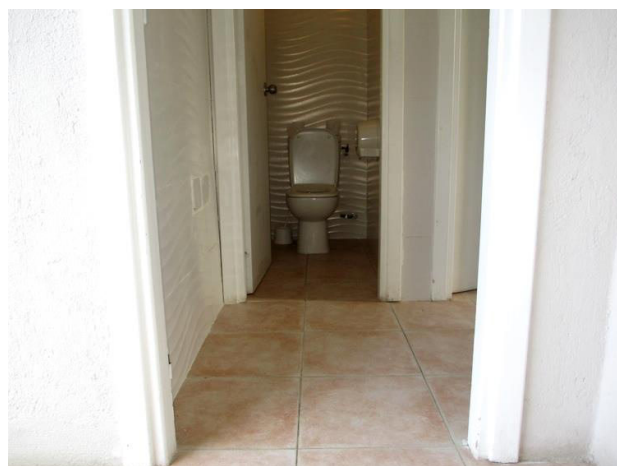

SERVIZI IGIENICI SNACK BAR BARBEQUE I servizi igienici adiacenti allo Snack Bar Barbeque non sono accessibili ai clienti in carrozzina per la presenza di 3 gradini poco prima dell'accesso e per gli spazi interni esigui.

IBEROSTAR ROYAL EL MANSOUR

TESTATO DA [HANDY SUPERABILE](#) NEL 2012 E AGGIORNATO DALL'ASSISTENTE NEL 2023

PISCINE

PISCINE ALL'APERTO



L'hotel dispone di 1 piscina all'aperto per adulti costituita da tre vasche collegate tra loro e una piccola per bambini. E' raggiungibile dalla hall reception attraverso una rampa lunga 433 cm, larga 151 cm con pendenza 10%. La piscina è dotata di un'ampia rampa di accesso alla vasca, con gradini, ma non vi sono ausili, come sollevatori o sedie tipo JOB, per facilitare l'entrata in acqua agli ospiti con mobilità ridotta. L'altezza del bordo e la profondità variano a seconda delle vasche (vedi scheda). Le docce adiacenti hanno un gradino alto c.a. 10 cm e un gradino interno.



IBEROSTAR ROYAL EL MANSOUR

TESTATO DA [HANDY SUPERABILE](#) NEL 2012 E AGGIORNATO DALL'ASSISTENTE NEL 2023

PISCINA COPERTA



La piscina coperta è raggiungibile dalla hall/reception dell'hotel in piano e dall'esterno attraverso una rampa, con pendenza 8/10%. La porta d'ingresso esterna è a due ante, di 67 cm, con un piccolo scalino battiporta alto 3 cm. La porta d'ingresso interna è a due ante, ciascuna di 80 cm. Il livello dell'acqua è a filo pavimento e vi sono 5 gradini per accedere alla vasca. Le docce adiacenti hanno un gradino di 7 cm ed il box doccia è ampio 138 X 101 cm.



IBEROSTAR ROYAL EL MANSOUR

TESTATO DA [HANDY SUPERABILE](#) NEL 2012 E AGGIORNATO DALL'ASSISTENTE NEL 2023

SPIAGGIA

SPIAGGIA PRIVATA

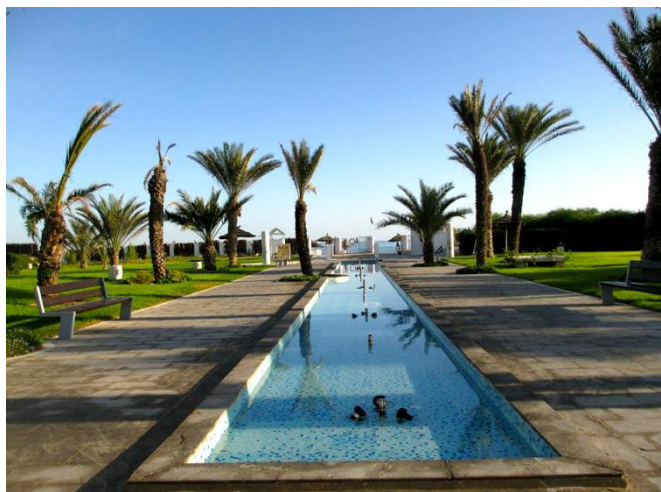

La spiaggia privata dista solo 140 metri circa dalle camere ed è raggiungibile dalla piscina attraverso 1 rampa con pendenza 10/12%. Arrivati all'ingresso sono presenti 2 scalini superabili tramite rampa in pvc (installata su richiesta di Handy Superabile e, dunque, al momento della visita non era presente e non è stato possibile misurarla).



IBEROSTAR ROYAL EL MANSOUR

TESTATO DA [HANDY SUPERABILE](http://www.handysuperabile.org) NEL 2012 E AGGIORNATO DALL'ASSISTENTE NEL 2023



A lato della rampa in pvc è predisposta una passerella in legno che arriva a c.a. 15/20 m dal bagnasciuga e non vi sono pedane di raccordo per raggiungere gli ombrelloni e i lettini, pur trovandosi a pochissimi metri dalla fine della passerella (vedi foto in basso).

La spiaggia non è dotata di sedia job e non vi sono segnali tattili per favorire l'orientamento ai non vedenti/ipovedenti.

Le docce adiacenti hanno un gradino alto c.a. 10 cm e un gradino interno. Attività sportive: a pagamento, nelle vicinanze, si possono fare sport acquatici motorizzati.

Il servizio igienico accessibile più vicino è quello adiacente al ristorante principale a c.a.110/120 m.



IBEROSTAR ROYAL EL MANSOUR