

TOSCANA

BAGNO RINA

Via Lungomare Levante, 116 Ronchi (Ms) Tel.: +39 0585.241295

TESTATO PER TE DA:



Con l'obiettivo di mettere a tua disposizione tutte le informazioni utili per
una scelta consapevole

Consulta le pagine che seguono e trova le informazioni che ti servono

Nota Bene Le informazioni che seguono si riferiscono alla data di verifica riportata in calce ad ogni scheda. L'Associazione non è responsabile di eventuali modifiche significative apportate dalla struttura dopo la visita.

Tutti i testi, le informazioni e le immagini fotografiche contenute in questo documento sono di proprietà di Handy Superabile e ne è pertanto vietato l'uso e la riproduzione anche parziale senza l'esplicito consenso dell'autore stesso.

BAGNO RINA (RONCHI) TESTATO DA HANDY SUPERABILE NEL SETTEMBRE 2015

ARRIVO ALLA STRUTTURA

Ronchi, è una moderna ed attrezzata località balneare situata nella provincia di Massa Carrara con una lunga spiaggia di sabbia fine. Vi sono 33 stabilimenti balneari che offrono al turista un ventaglio di scelte per il relax, lo svago e l'intrattenimento. Vi è la possibilità di richiedere all'associazione Handy Superabile una sedia Job da mare per la balneazione delle persone disabili in comodato gratuito.

DAL PARCHEGGIO ALL'INGRESSO PRINCIPALE



Lo stabilimento ha un parcheggio privato con un posto riservato ai disabili, adiacente all'ingresso, segnalato con un cartello. Nel parcheggio la pavimentazione è in ghiaia e si accede al viale pavimentato che porta alla spiaggia superando un gradino di $\frac{3}{4}$ cm. Non vi sono indicatori tattili e/o mappe tattili di orientamento per non vedenti/ipovedenti.

BAGNO RINA (RONCHI) TESTATO DA [HANDY SUPERABILE](#) NEL SETTEMBRE 2015

BAR/RISTORANTE

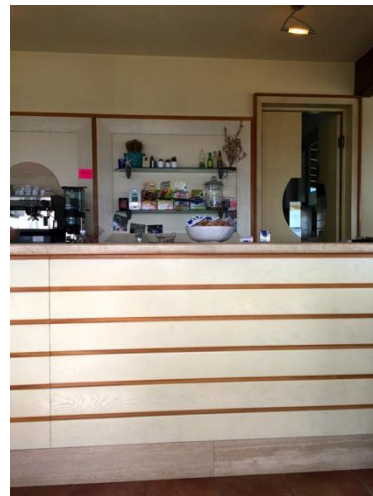

Lo **snack bar ristoro** è raggiungibile superando un gradino di 6 cm. Il bancone è alto 115 cm. I tavoli interni sono con supporto centrale e l'altezza utile sotto il tavolo per l'accostamento della carrozzina è di 69 cm, il piano di appoggio è 71 cm oppure a 4 piedi e l'altezza utile sotto il tavolo per l'accostamento della carrozzina è di 61 cm, il piano di appoggio è 71,5 cm. I tavoli esterni sono a 4 piedi e l'altezza utile sotto il tavolo per l'accostamento della carrozzina è di 67 cm, il piano di appoggio è 75,5 cm. Il locale ha a disposizione i seguenti alimenti privi di glutine per ospiti celiaci: gelati.

Note

Si raccomanda al cliente con intolleranze alimentari di segnalare le proprie esigenze, all'atto della prenotazione del ristoro.

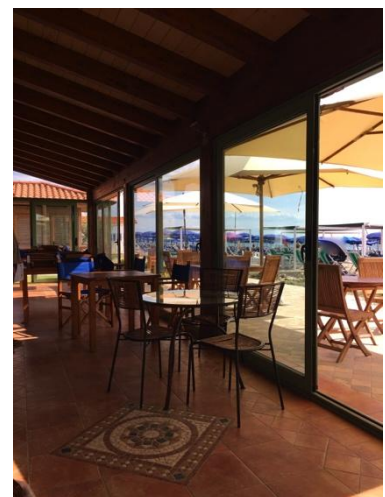

BAGNO RINA (RONCHI) TESTATO DA [HANDY SUPERABILE](#) NEL SETTEMBRE 2015

PERCORSI INTERNI E SERVIZI COMUNI

LOCALE SERVIZI IGIENICI FRUIBILI DAGLI OSPITI CON MOBILITA' RIDOTTA

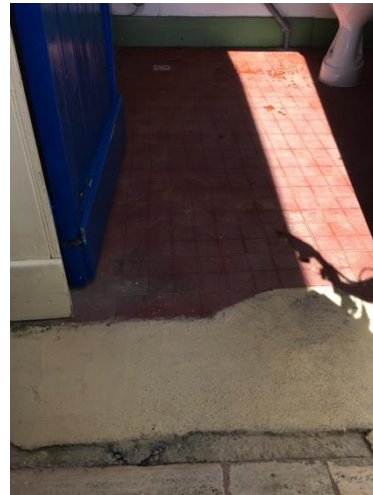

Sono presenti n. 1 servizi igienici accessibili/fruibili dagli ospiti con mobilità ridotta. I servizi igienici sono raggiungibili in piano. La larghezza utile della porta del bagno è 82 cm ed ha una rampa ad invito con pendenza 40% c.a.; L'altezza del wc è cm 51 e il sedile ha parte frontale continuo, ed è dotato di maniglioni ad entrambi i lati. **Non** è presente una doccetta flessibile a lato del wc. Spazio libero alla dx del wc 35 cm, alla sx del wc 30 cm e frontale al wc >100 cm. Non è presente un campanello elettrico a corda per le emergenze. Altezza sotto il lavabo per accostamento della carrozzina 61 cm, piano di appoggio 70 cm, non è presente uno.

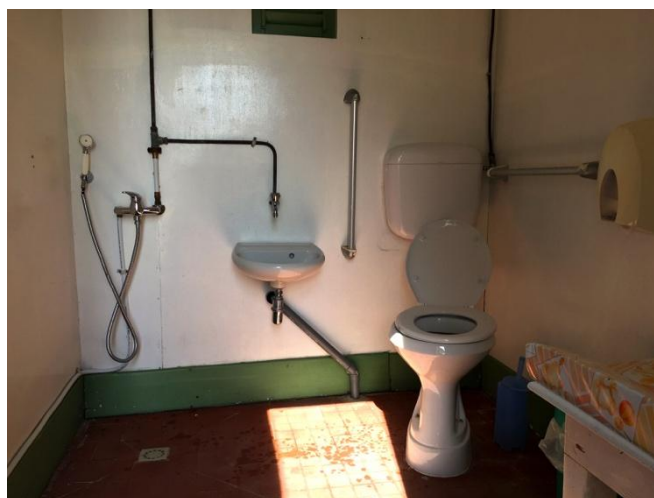

BAGNO RINA (RONCHI) TESTATO DA [HANDY SUPERABILE](#) NEL SETTEMBRE 2015

LOCALE DOCCIA



Le docce all'aperto sono accessibili tramite un gradino di 15 cm.

LOCALE SPOGLIATOIO

Lo stabilimento non dispone di un locale spogliatoio comune accessibile agli ospiti in carrozzina.

BAGNO RINA (RONCHI) TESTATO DA [HANDY SUPERABILE](http://www.handysuperabile.org) NEL SETTEMBRE 2015

SPIAGGIA



La spiaggia è in concessione, si accede alla passerella in piano. La passerella è in legno e misura 100 cm. E' possibile riservare al cliente in carrozzina/con ridotta mobilità/non vedente l'ombrellone con le sdraio adiacente alla passerella, previa prenotazione salvo disponibilità.

E' disponibile una pedana/prolungamento in pvc, amovibile, fra passerella e lettino per facilitare il passaggio e lo stazionamento della carrozzina previa richiesta.

Lo stabilimento non dispone di sedia anfibia speciale per la balneazione delle persone con disabilità motoria, tipo JOB/solemare, ma può richiedere una delle cinque sedie JOB in dotazione all'associazione Riviera Apuana, salvo disponibilità.

BAGNO RINA (RONCHI) TESTATO DA [HANDY SUPERABILE](#) NEL SETTEMBRE 2015