

GELATERIA IPANEMA

TOSCANA

Progetto “P.E.S.I. Percorsi Esperienziali e SuperAbili Inclusivi”

Gelateria IPANEMA

Viale Matteotti 82 – angolo Viale Italia 8 Follonica GR

Telefono 329/6334429 gelateriaipanema@gmail.com

TESTATO PER TE DA:



Associazione di promozione sociale “Handy Superabile”

T e l . 3498505727 Website: www.handysuperabile.org e-mail: info@handysuperabile.org

Con l’obiettivo di mettere a tua disposizione tutte le informazioni utili per una scelta consapevole

Consulta le pagine che seguono e trova le informazioni che ti servono

Nota Bene Le informazioni che seguono si riferiscono alla data di verifica riportata in calce ad ogni scheda. L’Associazione non è responsabile di eventuali modifiche significative apportate dalla struttura dopo la visita.

Tutti i testi, le informazioni e le immagini fotografiche contenute in questo documento sono di proprietà di Handy Superabile e ne è pertanto vietato l’uso e la riproduzione anche parziale senza l’esplicito consenso dell’autore stesso.

IPANEMA TESTATO DA [HANDY SUPERABILE](http://www.handysuperabile.org) NELL’ESTATE 2023

GELATERIA IPANEMA

PARCHEGGI

Parcheggi in centro e lungomare riservati ai disabili :

Via Albereta (parallela di Via Roma): 2 parcheggi all'inizio della via, 3 parcheggi angolo ristorante Scalo del Granduca; **Via Trieste**: 1 parcheggi lato sx; **Via Trento 9**: 1 parcheggi; **Via Fiume**: all'inizio 2 parcheggi; **Piazza XXV aprile**: 2 parcheggi; **Piazza XXIV Maggio** (mercato coperto) 1 parcheggi e 2 sul retro del mercato coperto (Via Petrini). **Viale Carducci- lungomare-** 2 posteggi. **Via Arno, Via Po'** , 4 posteggi, **viale Fratti**, 2 posteggi.



N.2 stalli angolo Via Fratti



Uno stalli Via Fratti (dietro ex Florida)

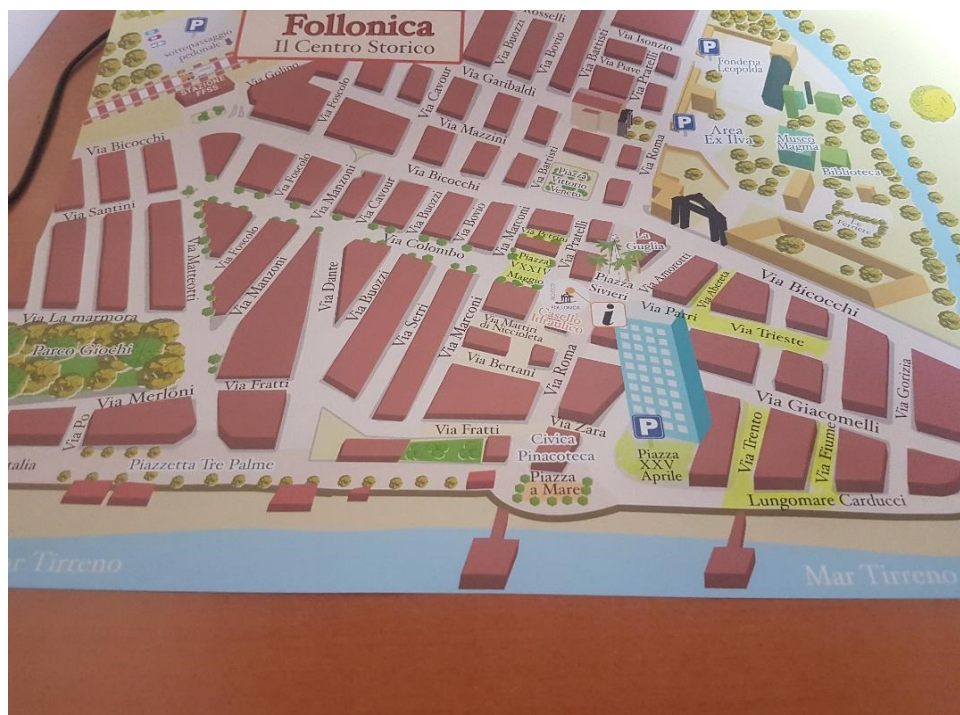

Le vie sopra citate, con l'ubicazione dei vari parcheggi per disabili, sono evidenziata in giallo, nella cartina del centro storico di Follonica.

Nelle vie limitrofe a Via Roma sono presenti molti parcheggi riservati ai disabili in aree che permettono facilmente il trasbordo della carrozzina

IPANEMA TESTATO DA [HANDY SUPERABILE](http://www.handysuperabile.org) NELL'ESTATE 2023

GELATERIA IPANEMA

INGRESSO

La gelateria IPANEMA , si trova sul lungomare Viale Italia, alla fine di Viale Matteotti palazzi Tre Palme, accanto all'Hotel Ausonia accessibile ai disabili e di fronte all'ononimo Stabilimento balneare. L'Ipanema è quindi in una posizione centrale e strategica avendo l'accesso direttamente da due vie importanti per la presenza del mare di fronte e della pineta a 30 mt di distanza. Dal suo esterno, possiamo godere dell'incanto del clima e della vista sul mare. La via è totalmente in piano, pavimentata e facilmente percorribile dalle carrozzine. Senza ostacoli anche per non vedenti con cane guida. I posteggi si trovano a circa 30 mt/50 mt di distanza raggiungibili senza ostacoli.



Alla veranda della bellissima gelateria, snack bar, Ipanema, si accede da due lati direttamente in Piano con varchi aperti costituiti dagli spazi idoneamente lasciati tra le fioriere che abbelliscono e delimitano la veranda , attrezzata da poltrone in vimini e tavoli con supporto centrale e altezza sottostante di 72 cm, idonei all'accostamento delle carrozzine.

IPANEMA TESTATO DA [HANDY SUPERABILE](#) NELL'ESTATE 2023

GELATERIA IPANEMA



Per accedere all'interno della gelateria e bar Ipanema , ci sono due ingressi , uno angolo Di Viale Matteotti, foto in alto a dx con porta (sempre aperta) due ante apribili verso l'interno con luce netta di 160 cm. L'altro è su Viale Italia (foto sopra a sx) sempre con una porta a doppie ante , apertura interna larghezza utile 160cm. Entrambi gli ingressi risultano in piano con soglia in marmo agli ingressi ,rialzo della stessa pari a 2.5 cm., accessibili alle carrozzine. Gli spazi esterni ed interni risultano ampi , privi di ostacoli, ed i passaggi tra i tavoli fuori o quelli all'interno, sono consentiti anche alle carrozzine . La pavimentazione esterna è rugosa ed interna liscia , entrambi senza ostacoli per persone con ridotta mobilità.

DESCRIZIONE DEL LOCALE

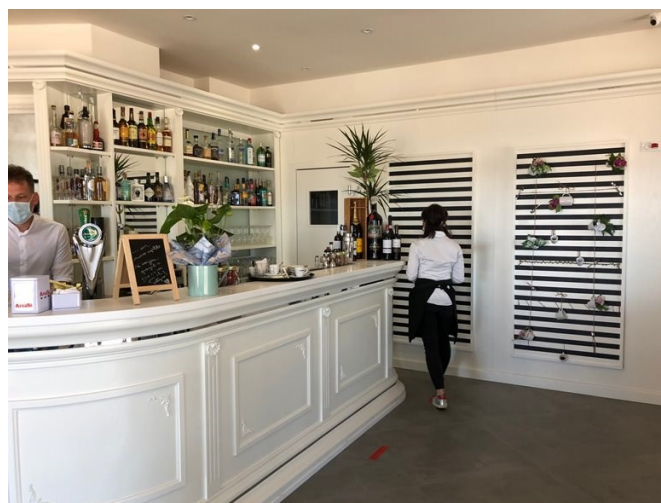

E' un locale storico, riaperto a maggio 2020 con una ristrutturazione totale.

E' situato a Follonica piccola cittadina località di mare. Poliedrico, dinamico e funzionale, ha rinnovato il suo arredo con una linea intramontabile neoclassica, gli spazi sono stati valutati e studiati ottimizzando al meglio i volumi a disposizione. Offrè primi e secondi piatti espressi, pasticceria e gelateria di propria produzione, aperitivi....

IPANEMA TESTATO DA [HANDY SUPERABILE](#) NELL'ESTATE 2023

GELATERIA IPANEMA



Presso la gelateria Ipanema è possibile degustare caffè, tè, tisane, cioccolate calde, panini, dolcetti, crostatine, prodotti anche senza glutine per colazioni affacciati sul mare, per poi passare ai pranzi veloci, apericena , cocktail.

E 'il luogo ideale per fare colazione o per un semplice brunch. L'interno è molto accogliente. Il banco del bar è alto da terra 115 cm , la cassa presenta un'altezza di 100 cm da terra. La vetrina salati e banco gelateria con moltissime varietà, è alto 112 cm . Non è presente una parte di banco ribassato ma è previsto un servizio al tavolo



IPANEMA TESTATO DA [HANDY SUPERABILE](#) NELL'ESTATE 2023

GELATERIA IPANEMA

SERVIZI IGIENICI PER PERSONE CON DISABILITA' MOTORIA

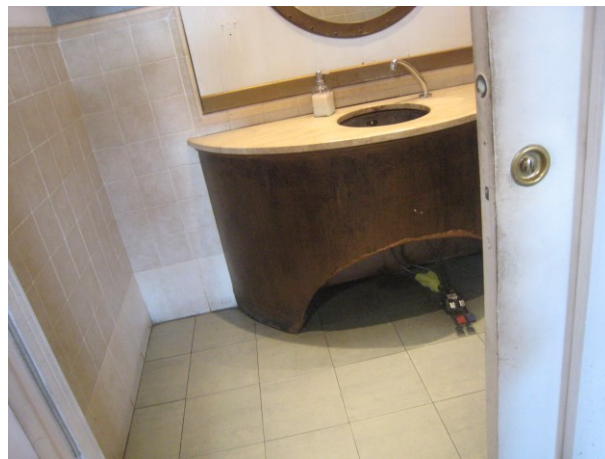

All'interno della gelateria Ipanema sono presenti servizi igienici accessibili da un ospite con ridotta mobilità, raggiungibili in piano con ingresso dal lato dx, del bancone principale. E' presente una prima porta di ingresso per accedere all'antibagno, scorrevole, con larghezza di 75 cm., dove si trova un mobile con lavabo a pedale altezza 80 cm, specchiera con altezza di 120 da terra.

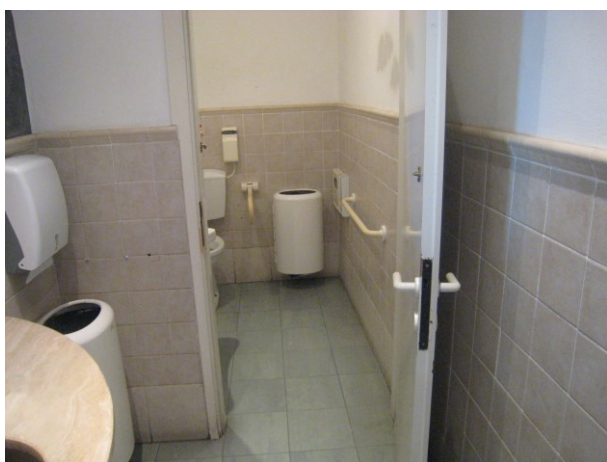

L'accesso al wc è consentito da una porta con apertura verso l'esterno, maniglia a leva, luce netta di 80 cm. Il lavabo ha un'altezza sottostante di 73 cm, il wc è in continuo con altezza di 50 cm, lo spazio a dx è di 20 cm, a sx superiore a 90 cm, e frontale lo spazio è pari a 42 cm per la presenza del lavabo che non ostacola cmq la manovra della carrozzina.

Maniglione a sx reclinabile, e a dx maniglione a barra verticale. Non è presente doccetta flessibile e specchiera. Presente portasapone e salviette a 105 cm da terra.

IPANEMA TESTATO DA [HANDY SUPERABILE](#) NELL'ESTATE 2023